

Magazín  
zákazníků

PROSINEC  
2020

[www.premier.cz](http://www.premier.cz)

**OBSAH**

ÚVOD	3
AKTUÁLNĚ	4
UPGRADE 2021	5
INSTALACE VERZE X7.1	6
REGISTRACE SYSTÉMU	
– letos pouze elektronicky	8
NOVINKY VERZE X7.1	9
MZDY NOVINKY	16
PREMIER API – INTEGRACE	19
NOVÝ WEB	23
PREMIER AIR X	24



## S čím přichází nová verze X7.1?

- Legislativa – **aktuální Mzdy!**
- Plně elektronická registrace
- Centrální účetní jednotka

### PŘIPRAVUJEME:

- Hromadné změny v datech
- Nové přehledy ve skladě včetně zařazení do E-agenta – Opožděné dodávky odběratelům a Opožděné dodávky od dodavatelů
- Nový přehled v Controllingu  
Přehled o nových partnerech
- Modernizace exportů dokladů volitelné popisky v e-mailech, lepší správa hromadných exportů
- Modernizace příkazů k úhradě unigrd v položkách, v dokladových řadách příkazů lze zaškrtnout volbu „Příkazy k inkasu“.

### ZCELA NOVÉ MOŽNOSTI INTEGRACE API:

- **Shoptet**  
eshop

- **DEPoto**  
mobilní skladník

- **Balíkobot**  
připravujeme leden 2021

PREMIER AIR X  
v 1. kvartále roku 2021

# X7.1

**PREMIER**<sup>®</sup>  
**SYSTEM**

Vážený uživateli,

blíží se závěr roku 2020, který nám všem přichystal mnoho těžkých chvil, v nichž jsme se ocitli všichni společně. Pandemie viru Covid a s ním související bezprecedentní opatření silně zasáhly do našich osobních a pracovních životů, všichni jsme byli nuceni se jim přizpůsobit.

Naše společnost PREMIER system, a.s., již dlouhodobě funguje převážně systémem homeoffice, proto jsme se snadno přizpůsobili novým omezením a byli schopni vám ihned poskytovat služby ve stejné kvalitě v souladu s principy ochrany zdraví vašeho i našich zaměstnanců. Pevně věříme, že všichni náročnou situaci zvládneme především ve zdraví, a brzo se naše životy vrátí k normálu.

I v této nelehké době pro vás naši vývojáři připravili novou verzi programu PREMIER, která letos vychází pod označením X7.1. Můžete se těšit na spousty novinek napříč všemi moduly, se kterými vás seznámíme dále, v tomto již 26. vydání našeho Journalu.

Je toho dost, co vám můžeme představit a nabídnout. Věnovali jsme maximální úsilí tomu, abychom uspokojili většinu požadavků a námětů, které nám

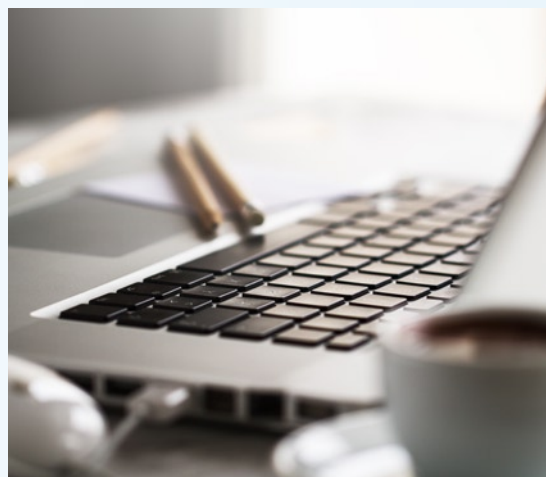

předáváte. Jsme si vědomi, že současné problémy jen podpořily trend maximální digitalizace a online prostředí, které se v našem vývoji odráží i rostoucí službou [PREMIER Outsourcing](#).

Touto cestou si vás tak dovoluujeme upozornit na akci „UPGRADE 2021“, díky které získáte všechny důležité aktualizace a podporu pro rok 2021. Pravidelnou aktualizací získáte rovněž nárok na věrnostní slevy, které mohou dosáhnout až 42 %.

Přejeme vám hodně štěstí, zdraví, aby se vám celý rok 2021 v podnikání dařilo, a závěrem bych vám rád poděkoval za vaši přízeň a projevenou důvěru v náš systém.

**Boleslav Buzek**  
ředitel společnosti

## Mzdy v roce 2020 a verze X7.1

Každé číslo má své hlavní téma a letos je to bezesporu modul mezd, který prošel díky pandemii doslova legislativní smrští. Legislativní změny pod názvy Antivirus (A, B, C)... dokonale prověřily naši odbornost a akceschopnost při realizaci úprav. Této výzvy jsme se zhostili se ctí, a na rozdíl od mnohé konkurence, jsme našim zákazníkům nabídli aktualizace mezd

kvalitně a především včas. Určitě je pro vás potěšující, že váš systém PREMIER je díky naší profesionalitě a flexibilitě neustále aktuální, což bezesporu dodává klid pro vaši práci.

I pohled na aktuální změny ve verzi X7.1, jako je např. úprava dovolené, tak i očekávané náročné změny v podobě zrušení superhrubé mzdy, předznamenává naprostou nezbytnost verze X7.1 pro dostupnost těchto změn a aktuálnost systému PREMIER v roce 2021.

**FIO API – online komunikace s bankovníctvím FIO banky ve verzi X7.1**

## Novinky ve verzi X7.1

Novou podporu účetním firmám, holdingům přináší zásadní novinka, tzv. centrální jednotka, která slouží pro hromadné a jednotné pořizování dat napříč vybraným účetními jednotkami. Zmodernizovali jsme řadu přehledů do nových oken, tzv. gridu (zápočty, importy, záložky partnerů, sortimenty ad.). Je již připraveno i online načítání bankovních výpisů z FIO banky, které se nyní testuje a bude dostupné na počátku roku 2021.

# X7.1

## Registrace verze X7.1

Zásadní novinkou je registrace vašeho programu PREMIER, která letos proběhne zcela elektronicky.

**Registrační kód zadáte pouhým stisknutím tlačítka Načíst kód z licenčního serveru.**

Prosím, věnujte zvýšenou pozornost této kapitole, pro hladký průběh zaregistrování vašeho systému.

## Modul API a další Integrace

Hitem letošní sezóny je modul API, který jsme zmodernizovali o nové funkce a který klientům přinesl nové možnosti online propojení s externími systémy.

Díky tomuto modulu vám můžeme nabídnout nové integrace pro systémy, jako např.:

**Shoptet** – on-line komunikace API

**DEPOTO** – mobilní skladník pro android zařízení  
– komplexní řešení

**Balíkobot** – připravujeme na 2/2021

Již nyní připravujeme integraci pro CRM systém Raynet a Eway a další eshopy.

## Co nabízí balíček podpory „Upgrade 2021“?

Uživatelé získávají přístup ke stažení nové verze PREMIER system X7.1, která nabízí technické a legislativní změny pro rok 2021. Akce „UPGRADE 2021“ nabízí možnost stáhnout si novou verzi, která zahrnuje technické a legislativní změny platné k příslušnému období.

Klient pořízením upgrade získává:

- nárok na aktualizaci této verze po dobu jednoho roku s možností stahovat z internetu veškeré aktualizace reagující na novinky v platné legislativě a technologická a funkční zdokonalení programu,
- celoroční hotline a email podporu,
- celoroční on-line podporu (TeamViewer),
- nárok na zachování věrnostní slevy (pro uživatele s maximální věrnostní slevou),
- nárok na zvýšení věrnostní slevy k upgrade v dalším roce.

## Cenové podmínky „Upgrade 2021“

Každý aktualizací poplatek je kalkulován ve výši 22 % z celkové prodejní ceny programu, včetně ceny za rozšíření dalších licencí či modulů. V každém následujícím roce získává nabyvatel nárok na 12% slevu z ceny upgrade v prvním roce, přičemž maximální sleva může být 42 % z ceny za upgrade v prvním roce. V případě nezaplacení, nevyužití nabídky upgrade, ztrácí nabyvatel nárok na veškeré získané věrnostní slevy!



Rok užívání	Částka pro výpočet upgrade	Sleva
1. rok	22 % z prodejní ceny	bez slevy
2. rok	22 % z prodejní ceny	12 %
3. rok	22 % z prodejní ceny	24 %
4. rok	22 % z prodejní ceny	36 %
5. rok	22 % z prodejní ceny	42 %
další roky	maximální sleva	42 %

Výše uvedené ustanovení se netýká smluvních partnerů, u kterých je pravidelný upgrade přímo stanoven v licenční smlouvě jako povinnost.

## Platební podmínky

Společně s novou verzí obdrží klienti zálohovou fakturu, smluvní partneři obdrží finální fakturu se splatností 14 dnů. Ihned po zaplacení zálohové faktury bude všem klientům zaslána finální faktura – daňový doklad.

## Instalace verze X7.1

Instalace nové verze probíhá prostřednictvím nové nabídky „UPGRADE na verzi X7.1“. Pokud se vám tato nabídka nezobrazuje, je nutné nejdříve provést standardní aktualizaci PREMIER update (nachází se ve stejném menu). Po této aktualizaci již bude nabídka UPGRADE na verzi X7.1 dostupná.

(Aktualizace PREMIER update nyní probíhá zcela automaticky, pouhým kliknutím na funkci Aktualizace, bez nutnosti potvrzování dalších kroků.)

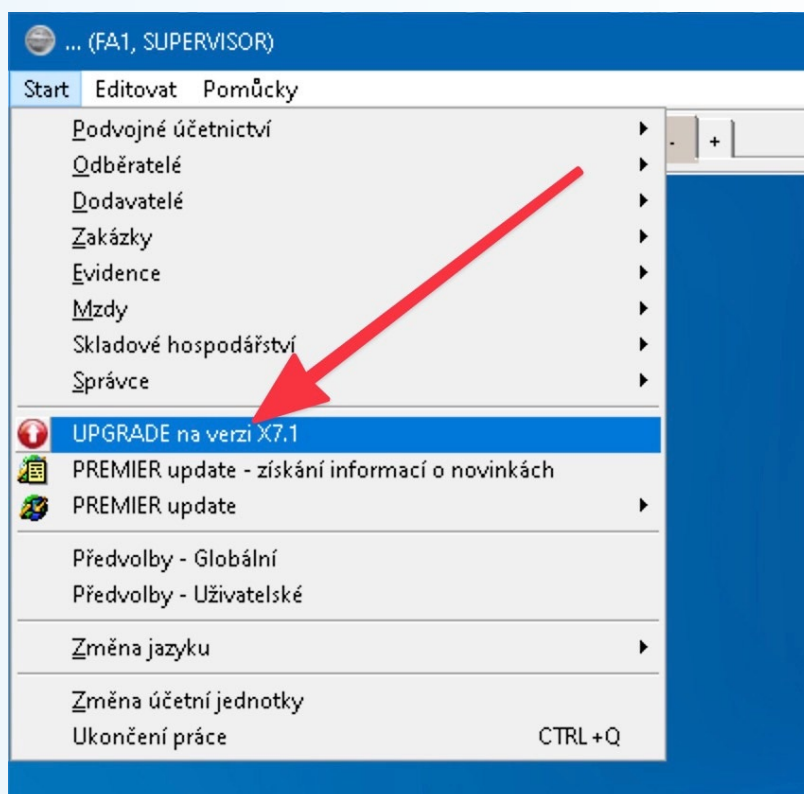

## Instalace z hlavního menu

Klikněte na nabídku „UPGRADE na verzi X7.1“ a potvrďte následující nabídku „Aktualizace“. Vše již proběhne zcela automaticky. Ještě před nabídkou se objeví upozornění, že se již jedná o novou verzi, tedy bude potřeba nový registrační kód.

Máte-li síťovou aplikaci, instalaci lze provést z kterékoliv stanice. Doporučuje se však přímo na serveru. Ukončete práci v systému.

Máte-li síťovou aplikaci, přesvědčte se v modulu „Interní sdělení“, že není nikdo aktivní v programu, tedy není přihlášen a v programu nepracuje. Lze také zjistit v modulu Správce – Přihlášení uživatelé. Pokud jsou všichni uživatelé odhlášeni, je možné přistoupit k samotné aktualizaci. Vlevo nahoře v horním menu „Start“ se zobrazí nová nabídka „UPGRADE na verzi X7.1“.

## Instalace pomocí instalačního souboru z [www.premier.cz](http://www.premier.cz)

Pokud spustíte instalaci „Setup.exe“ na počítači nebo serveru, kde byla instalována předchozí verze programu (od verze X3), instalátor automaticky rozpozná, že na tomto počítači se PREMIER nachází, a nabídne vám tak jednodušší variantu instalace nové verze.

Při tomto výběru a potvrzení se již spustí instalace nové verze X7.1 a vše se automaticky aktualizuje. Pokud se během roku měnil server či počítač, na kterém byla starší verze instalována, instalaci je možné

také spustit prostřednictvím staženého „Setup.exe“, je jen nutné zadat cestu, kde se bude program instalovat. Zadáme tedy adresář, kde je PREMIER system aktuálně uložen.

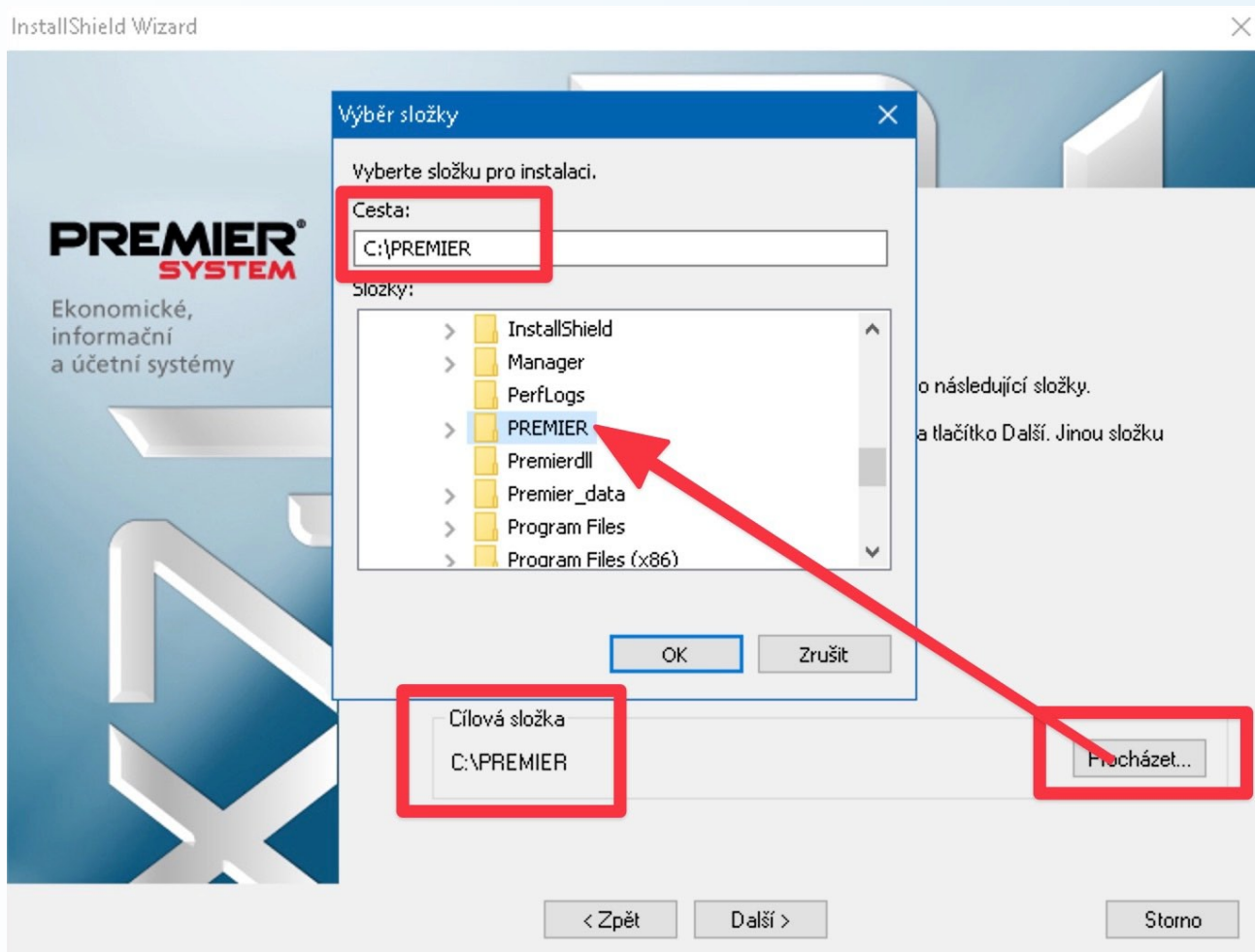
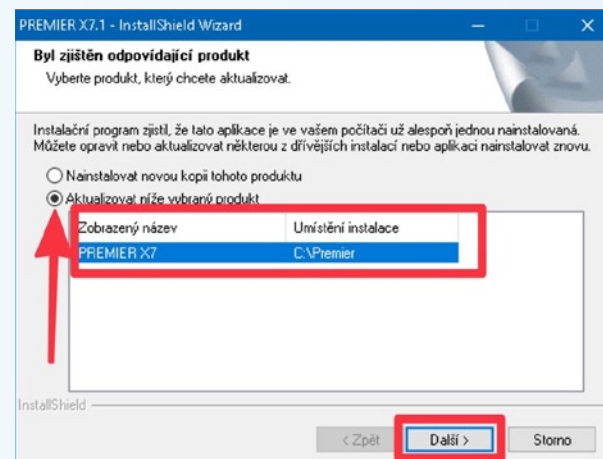

## Registrace verze X7.1

Po provedení upgrade na verzi X7.1 vás program vyzve k zadání nového registračního kódu. Ten lze snadno získat elektronicky pouhým načtením z licenčního serveru.

Po spuštění dialogu „Registrace systému PREMIER ver. X7.1“ budou automaticky vyplněny údaje o společnosti.

Kód se automaticky vyplní při stisknutí tlačítka „Načíst z licenčního serveru“, poté stačí už jen „Potvrdit“.

Dle zadaných údajů bude provedena kontrola správnosti a následně vás program informuje o dokončení registrace.

Pokud načtení kódu **nebude úspěšné, použijte registrační kód, který je vytištěný na příložené faktuře/zálohovém listě za upgrade.**

Pakliže se jedná o první registraci systému, případně nebudou-li vyplněny údaje o společnosti a kontaktní osoba, prosím postupujte dle podrobného návodu [zde](#).

V případě problémů s registrací licence se obraťte na email: [podpora@premier.cz](mailto:podpora@premier.cz) nebo na tel: +420 227 777 499.

**Registrace systému PREMIER ver. X7.1**

Registrovaná firma: PREMIER system, a.s.

IČ: 25820516

>> Aktualizace kontaktních údajů zde <<

E-mail pro komunikaci : [podpora@premier.cz](mailto:podpora@premier.cz)

Licenční kód: 1111-1111-1111-1111-1111-1111

Vložit ze schránky **Načíst z licenčního serveru** Potvrdit

V případě potíží s registrací licence nás kontaktujte na [podpora@premier.cz](mailto:podpora@premier.cz)

Esc  
Zavřít

**Letos pouze  
elektronicky!**



## Centrální jednotka

Především pro potřeby účetních a holdingových firem jsme v programu vytvořili nástroj pro hromadnou správu definované skupiny účetních jednotek „Nultou jednotku“. V seznamu účetních jednotek lze

snadno vytvořit neomezené množství „Nultých jednotek“, které umožňují správu jednotek jak ve verzi SMART, tak ENTERPRISE. Účetní jednotky mohou být jak v daňové evidenci, tak v podvojném účetnictví. Nultou jednotku vytvoříte v seznamu jednotek klasickým způsobem. V seznamu firem je přehledně v novém sloupci vidět, která jednotka je nultá, a které jednotky spadají pod jakou nultou jednotku.

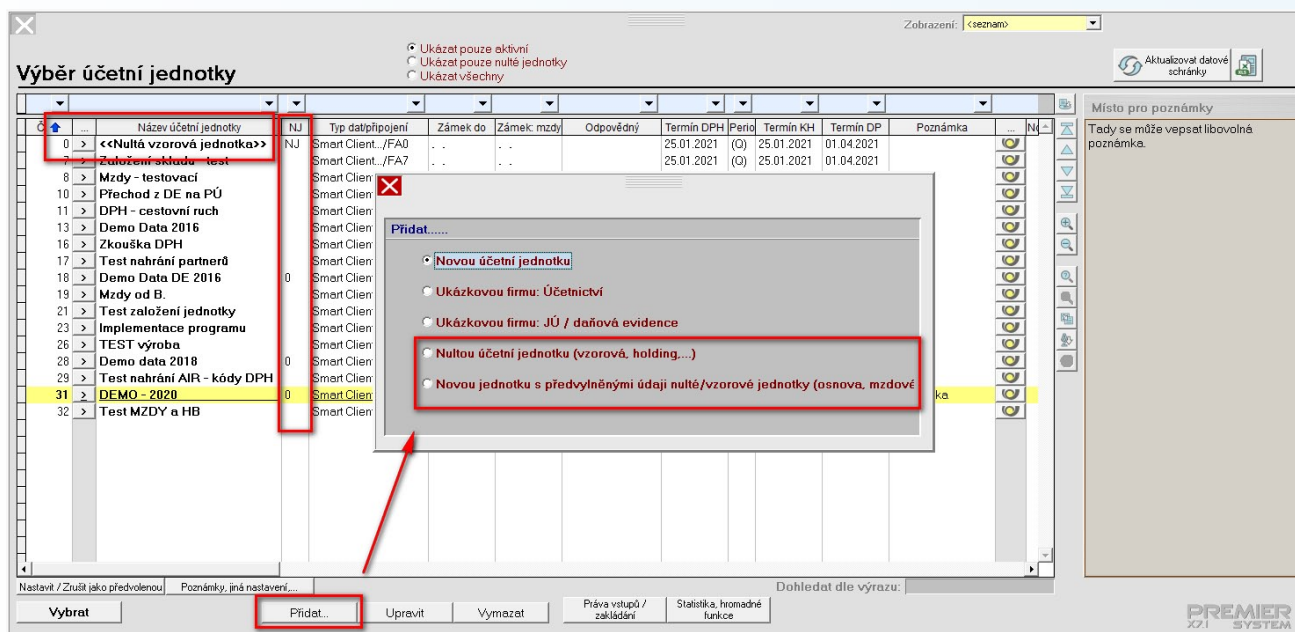

„Nultá jednotka“ umožňuje snadné hromadné založení a správu vybraných údajů a číselníků pro skupinu zvolených firem. První záložka „Nulté jednotky“ slouží k výběru účetních jednotek, které do dané skupiny patří, a také volbě, které údaje/číselníky budou sdílet.

1	2	3	5	8											
Firmy	Číselníky	Statistiky	Holding	Správce											
Přiřazené firmy <input checked="" type="checkbox"/> Zobrazit pouze přiřazené <input checked="" type="checkbox"/> Zobrazit předvolby pro holding / konsolidace															
Č.	Název	Typ dat/připojení	Poznámka	Přihl	UO	Tx	Mz	Pr	Pa	Sk	Cl	WF	DP	OZ	Ko
18	Demo Data DE 2016	Smart Client.../FA18		<input checked="" type="checkbox"/>	<input checked="" type="checkbox"/>	<input checked="" type="checkbox"/>	<input checked="" type="checkbox"/>	<input checked="" type="checkbox"/>	<input checked="" type="checkbox"/>	<input checked="" type="checkbox"/>	<input checked="" type="checkbox"/>	<input checked="" type="checkbox"/>	<input checked="" type="checkbox"/>	<input checked="" type="checkbox"/>	<input checked="" type="checkbox"/>
2	Demo data 2018	Smart Client.../FA28		<input checked="" type="checkbox"/>	<input checked="" type="checkbox"/>	<input checked="" type="checkbox"/>	<input checked="" type="checkbox"/>	<input checked="" type="checkbox"/>	<input checked="" type="checkbox"/>	<input checked="" type="checkbox"/>	<input checked="" type="checkbox"/>	<input checked="" type="checkbox"/>	<input checked="" type="checkbox"/>	<input checked="" type="checkbox"/>	<input checked="" type="checkbox"/>
31	DEMO - 2020	Smart Client.../FA31	Poznámka	<input checked="" type="checkbox"/>	<input checked="" type="checkbox"/>	<input checked="" type="checkbox"/>	<input checked="" type="checkbox"/>	<input checked="" type="checkbox"/>	<input checked="" type="checkbox"/>	<input checked="" type="checkbox"/>	<input checked="" type="checkbox"/>	<input checked="" type="checkbox"/>	<input checked="" type="checkbox"/>	<input checked="" type="checkbox"/>	<input checked="" type="checkbox"/>

Předvolby pro účetní firmy: UO = Účtová osnova Tx = Textové vzory MZ = Mzdové položky Pr = Uživatelské předvolby  
 Předvolby pro holding / konsolidace: Pa = Partneri Sk = Matriční sklad Cl = Seznam členů  
 WF = Workflow DP = Duplicity požadavek OZ = Optimalizace zásob Ko = Konsolidované výkazy

Zvolené skupině účetních jednotek lze vytvořit/editovat společnou účtovou osnovu nebo mzdové položky. Při zakládání/změně/mazání se vždy program zeptá na aktualizaci v podřízených firmách.

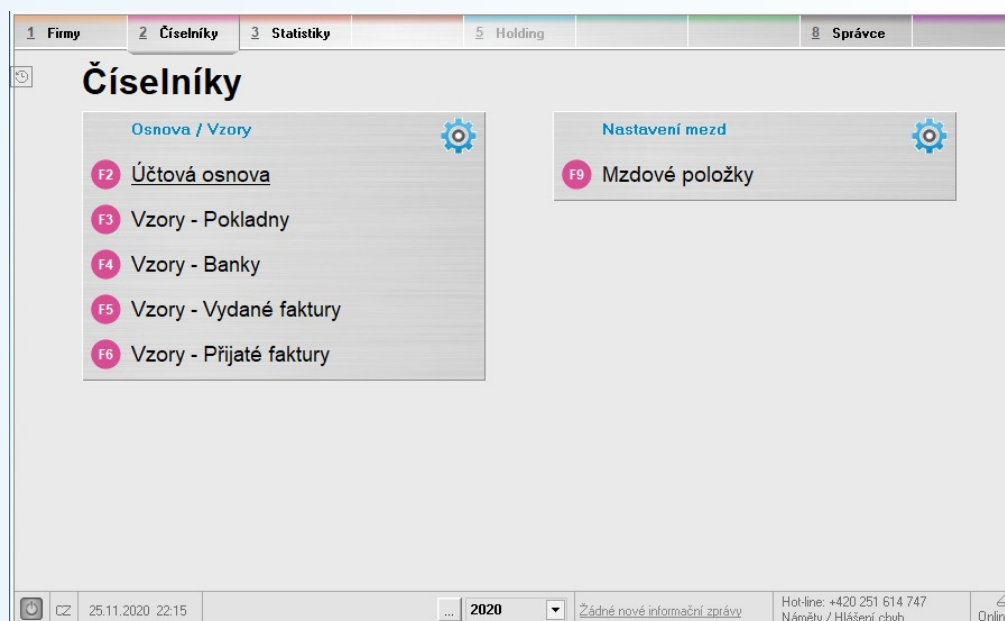

V další záložce „Nulté jednotky“ jsou k dispozici „Statistiky“. Ty slouží (např. pro účetní firmy) jako podklady pro fakturaci za vybranou skupinu účetních jednotek, zvolené období s ohledem na dále defino-

vané parametry. Statistiky se spustí tlačítkem „Podklady pro účetní kanceláře“.

Doplněna budou specifická práva a další předvolby k nulté jednotce.

Č.	Účetní jednotka	Sousta	Typ dat	Odpovědný	Upgrade	Posl. zápis v deníku	Posl. zápis ve VF	Posl. zápis v PF	Pc
18	Demo Data DE 2016	DE	SC		OK	19.11.2020	19.11.2020	13.02.2019	
28	Demo data 2018	ÚČ	SC		-	..	..	..	
31	DEMO - 2020	ÚČ	SC	Uživatel 1	OK	25.11.2020	25.11.2020	21.11.2020	P

## Další novinky dle modulů

### OBEČNÉ

#### Záloha SQL do SMART verze

Nově je možno snadně u SQL verze programu provést zálohu dat, kterou lze následně přenést do verze SMART (klasické verze). Funkci lze využít pouze tehdy, pokud jsou data menší než 2 Gbyte.

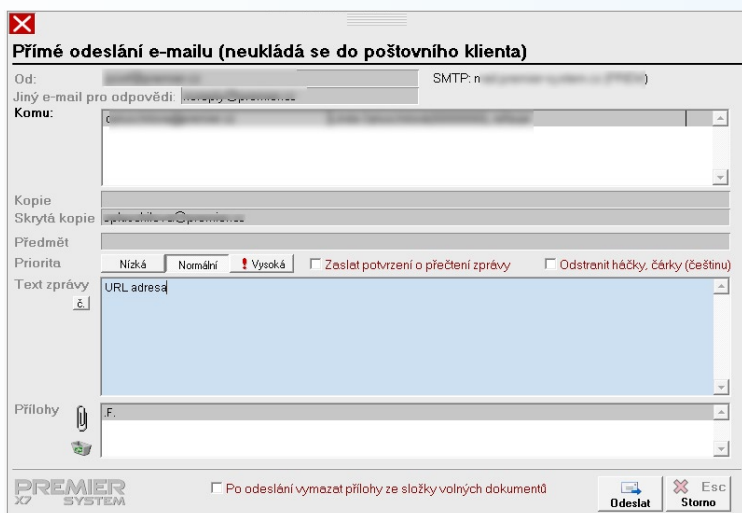
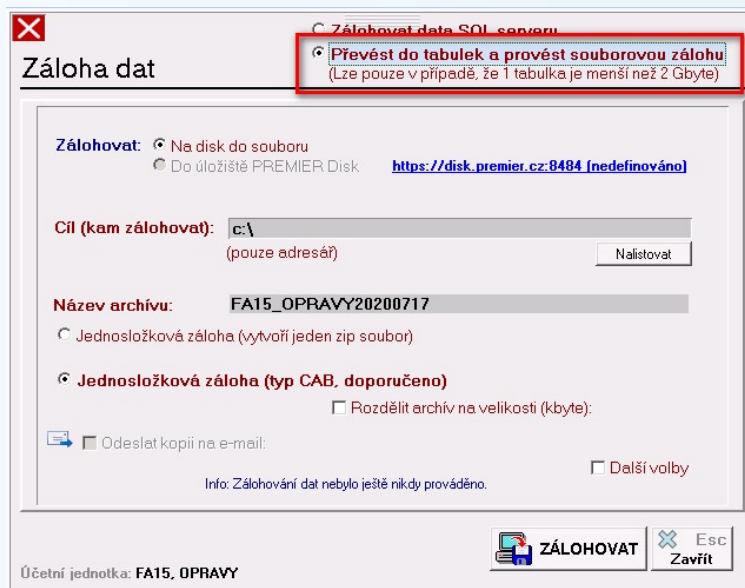

#### HTML e-mailly

Program nyní nově umožňuje odesílání e-mailů v HTML formátu. Podporovány jsou jen statické stránky HTM nebo HTML.

#### Doba nečinnosti

V globálních předvolbách lze nyní nově nastavit dobu nečinnosti, po které bude uživatel pracující v síti automaticky odpojen.

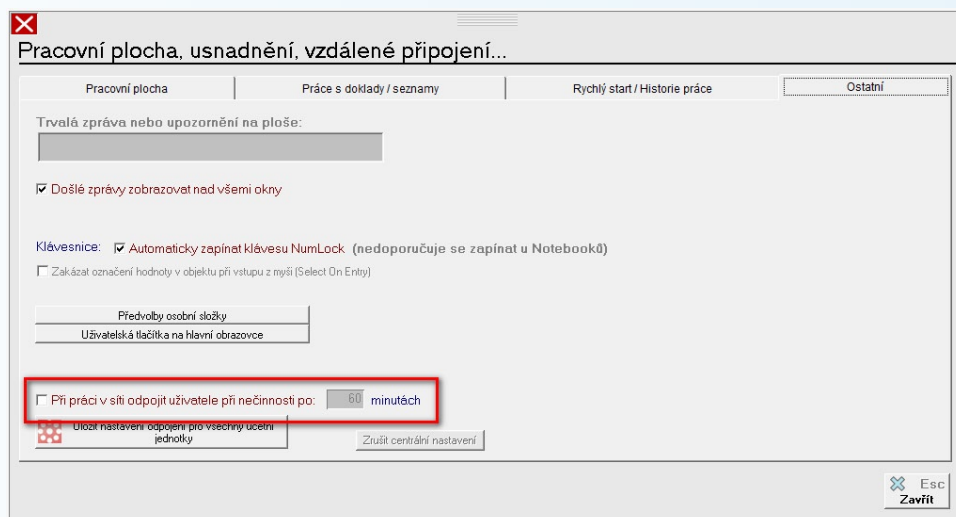

## ÚČETNICTVÍ

### FIO API Bankovníctví

Nově můžete nalézt v programu PREMIER propojení na FIO API Bankovníctví. Bezpečné automatizované získávání dat z účtů. V tuto chvíli probíhá poslední testování služby a o její dostupnosti vás budeme informovat na počátku měsíce ledna.

#### Co je FIO API?

FIO API Bankovníctví je označení pro automatizované komunikační rozhraní, které umožňuje získávat data z účtů vedených u FIO banky, přičemž může být použito nejen pro napojení účetních programů, ale rovněž pro automatické strojové zpracování pohybů nebo výpisů z bankovního systému (API = Application Programming Interface).

Pro stažení dat není potřeba být přihlášen do internetového bankovníctví, odpovědi na žádost o data z bankovního systému se získávají prostřednictvím definovaného rozhraní, které je přístupné prostřednictvím URL. Veškerá komunikace mezi bankou a cílovou stanicí probíhá pomocí SSL protokolu s nejméně 128bitovým šifrováním.

#### Co je k tomu potřeba?

Jakákoliv verze programu PREMIER a nastavba Homebanking. Více informací a návod k nastavení naleznete v dokumentu [FIO API Bankovníctví](#).

#### Nastavení komunikace FIO API v PREMIERU

Nastavení komunikace se provádí v „Účetnictví - Osnova/Dokladové řady - Dokladové řady“ daná banka - „Nastavení přenosu“ – zadejte token.

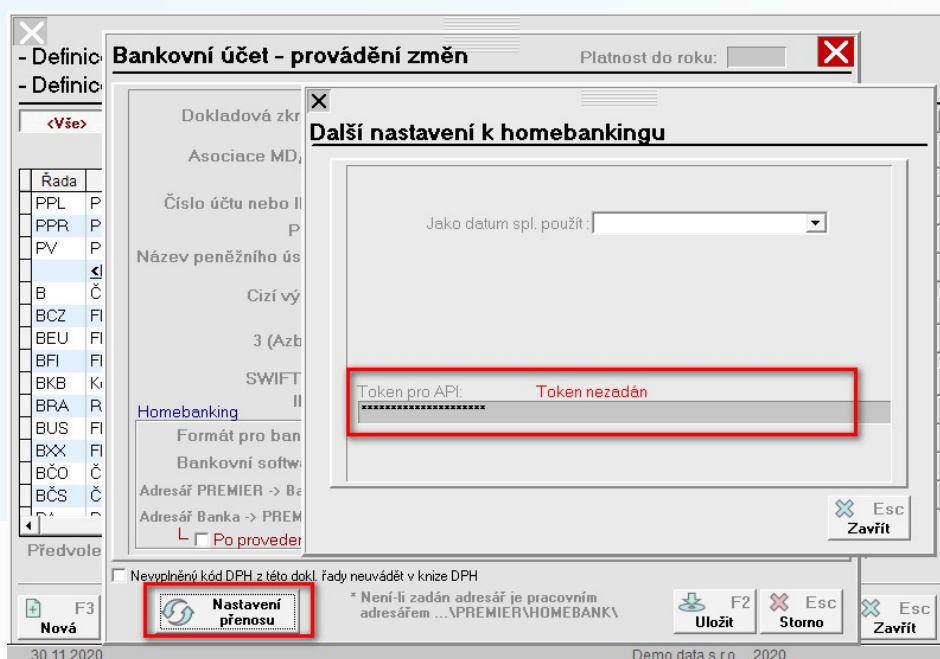

Při importu výpisů bude následovat dotaz na období a soubor se staženými transakcemi se nabídne mezi soubory s výpisy. Identická situace je u příkazů k úhradě – po volbě „Export“ příkazu se vytvořený soubor automaticky ihned předá do banky.



## Osnova

Při hromadném založení účtů v účtové osnově je pro uživatele k dispozici možnost zvolit, zda budou účty založeny s analytikou 000 nebo 100.

## Návrhář zápočtů

Verze X7.1 přináší modernizaci návrháře zápočtů, který je nyní v unigridu, zobrazuje více údajů a je přehlednější. Úprava byla samozřejmě aplikována i do Daňové evidence.

**2. krok: Návrh na zápočet: Ing. Bedřich Malý IČO: 23232323**

Pohledávky Demo data s.r.o.

...	D.	Číslo	VS	Popis	Ze dne	Splatnost	Měna	Celkem	Zbývá	Započteno
<input checked="" type="checkbox"/>	VF	19400046	19400046	Zakázka s plánem 2	07.05.2019	21.05.2019		6050,00	6050,00	6050,00
<input checked="" type="checkbox"/>	VF	19400047	19400047	Zakázka s plánem 2	07.05.2019	21.05.2019		5082,00	5082,00	5082,00
<input checked="" type="checkbox"/>	VF	19400048	19400048		13.05.2019	27.05.2019		5000,00	5000,00	5000,00
<input checked="" type="checkbox"/>	VF	20400033	20400033	Prodej ze skladu	07.03.2020	21.03.2020		121000,00	71000,00	56593,00
<input type="checkbox"/>	VF	20400046	20400046	prodej	16.06.2020	30.06.2020		1400,00	1400,00	0,00
								<b>Celkem</b>	<b>72 725,00</b>	

Změnit částku "Započteno"

Pohledávky Ing. Bedřich Malý

...	D.	Číslo	VS	Popis	Ze dne	Splatnost	Měna	Celkem	Zbývá	Započteno
<input checked="" type="checkbox"/>	VF	19400021	19400021		15.03.2019	29.03.2019		-1150,00	1150,00	1150,00
<input checked="" type="checkbox"/>	VF	19400022	19400022		15.03.2019	29.03.2019		-10000,00	10000,00	10000,00
<input checked="" type="checkbox"/>	PF	2010008	2020589		20.01.2020	20.02.2020		37375,00	37375,00	37375,00
<input checked="" type="checkbox"/>	PF	2016009	203658		20.03.2020	03.04.2020		24200,00	24200,00	22700,00
								<b>Celkem</b>	<b>71 225,00</b>	

Změnit částku "Započteno"

Další krok

## Vazby k DPPO

V daňové kanceláři lze nyní k vytvořenému přiznání k dani z příjmu právnických osob připojit pomocí funkce „Vazby“ jakýkoliv externí dokument, přílohu ad.

Priznání k dani z příjmů právnických osob

Prázdná Nová Změnit Kopírovat Smazat Tisk Pokyny Centrum ePodání Načtení XML Esc Konec

Dne	Rok	Přiznání od	Přiznání do	DIČ	Obchodní firma	Finanční úřad
25.05.2020	2019	01.01.2019	31.12.2019	CZ00000019	Demo data s.r.o.	FÚ pro Středočeský kraj

F12 Vazby

Vzor 30 (2019) PREMIER v. 5.25

## SKLAD

### Složený EAN

Program PREMIER umí pracovat se složeným čárovým kódem, který obsahuje EAN zboží (skladové karty), šarži a trvanlivost. Podrobněji popsáno [zde](#).

### Unigridové tabulky

Pro usnadnění hledání, třídění a řazení byla modernizována nabídka sortimentů, která byla převedena do unigridové interaktivní tabulky.

Dále jsme do unigridu převedli přehled vystavených objednávek k dané skladové položce, který lze interaktivně zobrazit přímo v seznamu skladových karet po zaškrtnutí volby „Zobrazit rezervace, všechny sklady“.

### Návrhář minimálního množství

Modernizován byl i nástroj pro stanovení minimálního množství na skladových kartách – návrhář minimálního množství. Návrhář nyní může pracovat s více sklady včetně určení centrálního skladu. Při výběru sortimentů je možné zvolit skupinu sortimentů, a to buď ručním způsobem nebo pomocí stromové struktury. Skladové karty, pro které má program množství dle parametrů navrhnout, se nyní dají vyfiltrovat dle štitků.

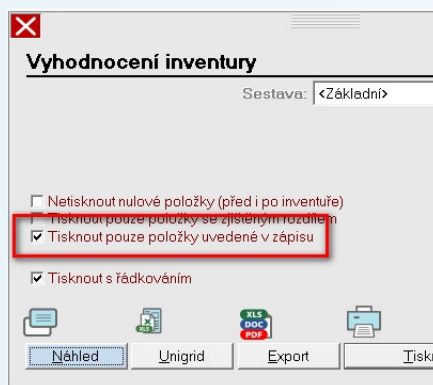
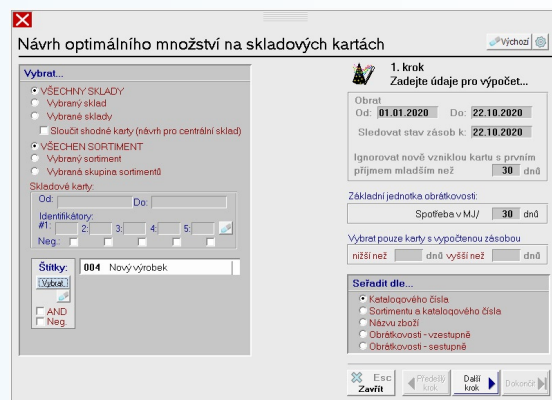
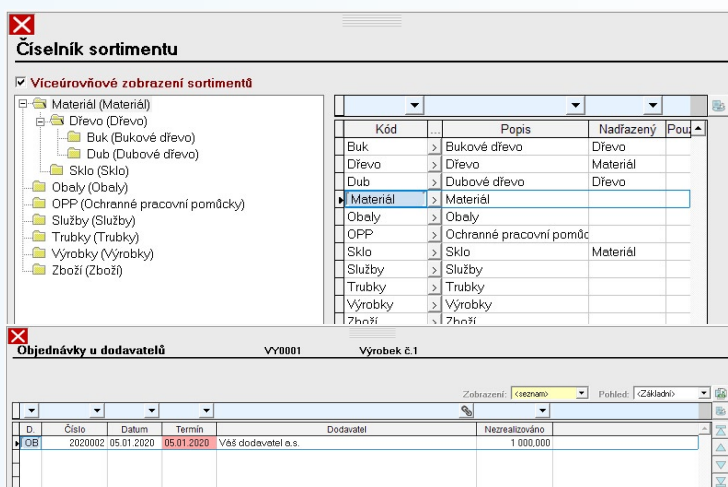

### Vyhodnocení dílčí inventury

Díky propracovanému systému inventur, lze inventury provádět i po částech (např. po sortimentech či ve vybrané skupině skladových karet). PREMIER dílčí inventuru vyhodnotí ke zvolenému datu. Nově je k dispozici v tisku také sestava, která zobrazí dílčí vyhodnocení.

Ze dne: 14.11.2020		Vyhodnocení inventury zásob					Demo data s.r.o.	
Strana: 1		k: 12.11.2020					Ostravská 70	
Sklad: 1		100 00					Ostrava	
Č. skladové karty	Název skladové karty	MJ	Množství před inventurou	Ocenění před inv.	Množství po inventuře	Ocenění po inv.	Kladná diference	Záporná diference
							Množství	Cena
VY0001	Výrobek č.1	KS	244,000	112 800,00	250,000	115 500,00	6,000	2 700,00
	CELKEM	Řádky: 1	244,000	112 800,00	250,000	115 500,00	6,000	2 700,00
							! Záporná diference nad normu=	

## DAŇOVÁ EVIDENCE

Středované období: 01.01.2020 - 31.12.2020

Přehledy

Pouze pro obchodního partnera: ? Vybraný S: Neoznáno

Zůstatky peněžních prostředků Součty peněžních prostředků Operace (sloupce v PD)

Text	Příjmy	Výdaje
<príjmy ovlivňující základ daně>	63093,39	0,00
[11] Prodej zboží	61193,39	0,00
[12] Prodej výrobků a služeb	1900,00	0,00
[13] Ostatní příjmy ov. ZD	0,00	0,00
<príjmy neovlivňující základ daně>	7594,61	0,00
[21] Vklad vlastníka	0,00	0,00
[22] DPH na výstupu	7594,61	0,00
[23] Ostatní příjmy neov. ZD	0,00	0,00
[24] Příjmy zdaněné u zdroje	0,00	0,00
[25] Vrácení/Vyučt. zálohy	0,00	0,00
[26] Ostatní příjmy	0,00	0,00
<výdaje včetně průběžných položek>	0,00	33470,00
<výdaje>	0,00	6413,00
<výdaje ovlivňující základ daně>	0,00	5657,00
[31] Nákup materiálu	0,00	0,00
[32] Nákup zboží	0,00	0,00
[33] Mzdy a srážky	0,00	0,00
[34] Pojištění	0,00	0,00
[35] Provozní režie	0,00	5657,00
<výdaje neovlivňující základ daně>	0,00	756,00
[41] Nákup H a NIM	0,00	0,00
[42] Daň z příjmů	0,00	0,00
[43] Výdaje ze zákonných rezerv	0,00	0,00
[44] DPH na výstupu	0,00	756,00
[45] Osobní spotřeba	0,00	0,00
[46] Peněžní dary	0,00	0,00
[47] Záloha zam. na nákupy	0,00	0,00
[48] Ostatní výdaje neov. ZD	0,00	0,00
<průběžné položky>	0,00	27057,00

## Obraty a zůstatky

Pro ještě přehlednější prohlížení a kontrolu peněžního deníku jsme pro vás modernizovali modul „Obraty a zůstatky“.

## Homebanking

Pro homebanking v daňové evidenci byly doplněny funkce dodatečného vypárování a hromadného vypárování. Volba hromadně dopárovat opakovaně vyvolá funkci pro dodatečné vypárování neidentifikovatelných plateb za zvolené období nebo dle výběru, které jsou dočasně zaúčtovány na účty nastavené v pomocníku pro homebanking. Funkce dodatečného vypárování umožňuje aktuálně zvolenou položku přiřadit k faktuře. Tu lze dohledat pomocí VS, částky nebo partnera.

Středované období: 01.01.2020 - 31.12.2020

Zobrazení: <seznam> Pohled: <základní>

Deník

Doklad CELKEM: MD (příjmy) 20 000,00 Dal (výdaje) 20 000,00

DPH

Pracovní prostředky: Dodatečně vypárovat Hromadně dopárovat

Deněné období Zobrazit souhrn příjmy, výdaje a zůstatky

Datum	Doklad	Číslo	Popis	Příjem	Výdaj	Operace	Daň	%	Knihla DPH	Partner	Zakázka	Sřídisko	Kód	Cizí měna	Poznámka
09.03.2020	B	1	Záloha	15 000,00			11.02			Obchod s.r.o.					
20.03.2020	B	2	Úhrada ZVř 202001	15 000,00			11.03			Maloobchod - Bmo					
14.08.2020	B	3	Pletba PFS 1611 (VS 16000369) Plet:		1 700,00	35.05				Elekfina s.r.o.		300			Pletby za elektřinu 2016/04
14.08.2020	B	3	Pletba PFS 1611 (VS 16000369) Plet:		357,00	44.02				Elekfina s.r.o.		300			Pletby za elektřinu 2016/04
14.08.2020	B	4	Úhrade VF 201001	24 793,39		11.				Maloobchod - Bmo					
14.08.2020	B	4	Úhrade VF 201001	-12 396,69		11.02				Maloobchod - Bmo					
14.08.2020	B	4	Úhrade VF 201001	2 603,30		22.02				Maloobchod - Bmo					
14.08.2020	B	5	? Odchozí úhrada		2 057,00	60.01									
15.08.2020	B	6	? Transakce platební k		5 000,00	60.01									Transakce platební k Misto: C
17.08.2020	B	7	Plyn		2 057,00	35.05									Trvalý příkaz: plyn_000000-00
20.08.2020	B	8	? Transakce platební k		20 000,00	60.01									Transakce platební k Misto: C

F3 Nová F3 Kopie F3 Změnit F4 Smazat Importovat výpis F11 Zůstatek F7 Hledat F8 Doklad

21.10.2020 Firma XY s.r.o. 2020

## Novinky ve mzdách

Jak již bylo zmíněno v úvodu Journalu, pokud bychom měli hodnotit rok 2020 v modulu mezd, pak lze bez nadsázky říci, že tento rok byl rokem neustávajících zásadních změn. Hned v úvodu roku jsme uvedli do provozu E-neschopenku. V rámci zavádění

jsme se snažili nejenom umožnit stahování e-neschopenek do PREMIERA, ale také jsme v rámci jejich následného zpracování připravili pohodlné nástroje pro lepší orientaci v odesílání příloh k žádostem o dávku a také hlášení o skončení DPN. Vše lze jednoduše sledovat v přehledu DPN.

Stažené údaje o DPN se následně přenášejí do výkazů práce při jejich zahájení, tímto nedochází ke zbytečným chybám z překlepů a práce s DPN je rychlejší.

Přehled DPN																				
Databáze DPN XML Ukončené DPN XML Centrum ePodání Označit dávku Odznačit vše V období: 10 2020																				
Příjmení	Jméno	Číslo	Rodné č.	typ PP	Označ	DPN od	DPN do	Trvání DPN	Ukončeno	Pracov. Odpr.	IFPD	Nástup do	Číslo DPN	Typ DPN	Ukončení od	Dávka	Stav dávky	H Ve VP	Přílohy	
Dlužník	Deniel	212517	6505255505	HFP	>	25.07.2020	...	...	Ne	Ne	0.0	0.0	12341234123414	Nemoc	Ne	0	Ano	>	Ano	
Dovolená	Alice	212527	9515159515	HFP	>	06.09.2020	...	...	Ne	Ne	0.0	0.0	121212121212121	Nemoc	Ne	0	Ano	>	Ne	
Dovolený	Felix	212531	9515021502	HFP	>	01.07.2020	28.12.2020	...	Ano	Ne	0.0	0.0	29.12.2021	222222222222222222	Nemoc	Ne	2	Ano	>	Ne
Harmon	Jan	211	8812115882	HFP	>	01.10.2020	10.10.2020	...	Ne	Ne	0.0	0.0	12312312312344	Karenténa	Ne	0	Ano	>	Ne	
Harmon	Jan	211	8812115882	HFP	>	11.10.2020	...	...	Ne	Ne	0.0	0.0	65465646544444	Nemoc	Ne	0	Ano	>	Ne	
Roční	Adam	999304	6206160543	HFP	>	09.10.2020	22.10.2020	...	Ano	Ne	0.0	0.0	11122255511155	Karenténa	Ne	0	Ano	>	Ne	
Tomková	Kateřina	32	8061081061	HFP	>	04.10.2020	17.10.2020	...	Ano	Ne	0.0	0.0	44455544455544	Karenténa	Ne	0	Ano	>	Ne	
Úkolová	Marie	999268	6162131679	HFP	>	11.11.2019	...	...	Ano	Ano	4.0	8.0	25.11.2011	427391771911141003	Nemoc	Ne	0	Ne	>	Ano
Výzvěrný	Arnold	999287	8909090909	HFP	>	05.10.2020	18.10.2020	...	Ano	Ne	0.0	0.0	19.10.2021	55511133322211	Karenténa	Ne	0	Ano	>	Ne

V březnu 2020 vyhlásila vláda ČR nouzový stav, který se projevil ve všech oblastech ekonomiky, což se pochopitelně přeneslo i do oblasti mezd. Od března tedy začal proces neustálých legislativních změn, které jsme museli okamžitě aplikovat do programu.

Pro účely programu Antivirus byly do mezd přidány dvě nové mzdové položky, díky kterým je možno rozčlenit překážky v práci na straně zaměstnavatele tak, aby správně vstupovaly do vyúčtování programu Antivirus. Z PREMIERA lze jednoduše získat podklady pro vyúčtování, PREMIER také upozorní na situace, kdy za zaměstnance pravděpodobně není možné uplatnit refundaci.

Antivirus COVID19																	
Režim	Příjmení	Jméno	RČ	Náhrada	Zdrav. pojištění	Soc. pojištění	Hodiny	Rok	Měsíc	Střed							
B	Testáček	Tomáš	6606066606	2 760.00	249.40	684.48	24.00	2020	3								
B	Zkrácená	Anna	9752031385	6 762.00	608.58	1 676.98	32.00	2020	3								
B	Výzvěrný	Arnold	8909090909	9 942.00	804.78	2 217.62	96.00	2020	3								
B	Pojadník	Věnceslava	Judith	9101010101	10 267.00	924.03	2 546.22	96.00	2020	3							
B	Úkolová	Marie	6162131679	6 286.00	565.74	1 558.93	96.00	2020	3								
B	Krank	Adam	8508080808	18 328.00	1 649.52	4 545.35	112.00	2020	3								

Ohledně zveřejnění ČSSZ nezbytných informací pro zavedení krizového ošetřovacího jsme všechny tyto novinky aplikovali do programu - viz zde.



V průběhu prvního pololetí došlo také ke dvěma významným změnám ve výpočtu exekucí. PREMIER nyní poskytuje v oblasti exekucí velmi propracovaný systém zpracování, kdy umožňuje evidovat u jednoho zaměstnance mnoho exekucí různých typů, přičemž je schopen také zohlednit jinou nezabavitelnou částku stanovenou exekutorem pro jednu konkrétní exekuci. Po zpracování mezd lze snadno získat veškeré

podklady pro kontrolu exekucí, deponací, vytisknout veškerá nutná potvrzení pro zaměstnance i orgány, které srážky nařídily.

Pro větší pohodlí jsme také připravili nástroj pro hlídání hlášení, která je za zaměstnance nutno odeslat institucím.

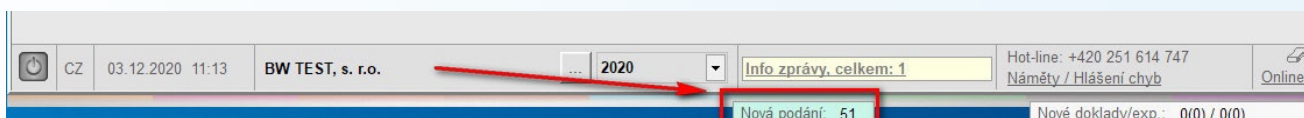

V polovině roku byl spuštěn program Antivirus C, který umožňoval snížení vyměřovacího základu pro odvod pojistného na sociální zabezpečení za červen - srpen. V řádu dnů po zveřejnění jsme aplikovali v programu nejen příslušné výpočty, ale také vyhodnocení základních podmínek pro možnost uplatnění snížení pojistného. Poskytlí jsme tak uživatelům opět ve velmi krátké době kvalitní a přehledný nástroj k uplatnění příslušného nároku u ČSSZ.

V říjnu, kdy byl opět vyhlášen nouzový stav, jsme opět v řádu dnů připravili nové nástroje pro vyúčtování mzdových nákladů pro refundaci.

Navíc jsme zpracovali také úpravu, kterou je možno precizovat krizové ošetřování dítěte staršího než 10 let v jarním období tak, aby toto období bylo správně vyhodnoceno pro účely dovolené v souladu s právními výklady k této problematice, které se objevily teprve v průběhu roku.

Přímo z programu lze také generovat pro zaměstnance žádosti o ošetřovné.

**Pojistné odvádění za zaměstnance a za zaměstnavatele**

1 Území vyměřovacího základu: 1 181 388

2 Pojistná za zaměstnance: 71 550

3 Pojistná za zaměstnavatele: 273 139

4 Pojistná celkem (řádek 2 + řádek 3): 129 898

Volně dostupné zprávy: Všechny zprávy, Následující zprávy, Nevyřazené, Některé, Všechny, Ládvice DPN, Ládvice neresonující dle zák.

Podíly na provedení srážek z důvků pro ČSSZ

Jméno: Ing. Maria Příjmení: Pečivá OSSZ v: 552 OSSZ Chomutov  
 Telefon: 848088888 Den platby: 15.7.2020 Z účtu: 22332522 / 8100  
 Ono: 12.11.2020  
 Email: pecivka@west.cz

**Antivirus C**

Stav ke dni: 31.12.2020 2 536 427 2 476 238  
 Jméno: Star. nep. platba, sam. 96,000 Star. ramp. VZ na 107,020  
 Stav k 31.3.2020 50 2 476 238 Převod SP 23941 Kč

Číslo	Rozhodnutí	Příjmení	Jméno	Číslo	VZ	Číslení VZ pro prof.	Upravení VZ	Typ PP	Vstup	Výstup	Důvod neúčasti	Čís. výpočtu k rozlišení PP
86050614	Bozovicová	Kateřina		52 006	52 006				62 006 S.K.	04.01.2018		
8505255505	Dláňák	Canel		52 251 7	21 000	21 000		HPP	01.01.2020			
8645045468	Dláňák	Mojmír		990293	30 000	30 000		HPP	01.10.2017			\$ 49 - Dopoc
8261391465	Domanská	Dana		6	21 400	21 400		HPP	02.01.2004			\$ 65 - Skand
9515158515	Dovclendá	Alice		52 252 7	25 000	25 000		HPP	01.01.2019			
9550508595	Dovclendá	Alan		52 252 4	35 000	35 000		HPP	01.01.2020			
8505955505	Dovclendá	Echoudi		52 252 5	45 000	45 000		HPP	01.01.2020			
2005056575	Dovclendá	Cyril		52 252 6	40 000	40 000		HPP	01.01.2020			
8505088005	Dovclendá	Canel		52 252 0	35 000	35 000		HPP	01.01.2020			
0812115802	Hamon	Jan		211	32 193	32 193		HPP	01.09.2016			
9515151515	Investička	Paola		52 253 3	50 000	52 253		6 332 HPP	01.01.2020			
0111580555	Investička	Ivan		30	95 046	52 253		42 792 HPP	01.09.2016			
4638818555	Jedlovská	Jerzy		239	28 416	28 416		HPP	01.11.2016			
860146547	Kumbový	Flavel		52 251 4	30 000	30 000		HPP	01.01.2019			
9510101010	Meláková	Anna		52 252 1	25 000	25 000		HPP	01.01.2019			
9606068606	Mudáková	Estel		990295	26 142	26 142		HPP	01.02.2017			
9606068606	Němčický	Patric		990274	33 000	33 000		HPP	01.03.2018			
4350210958	Nová	Eva		635	20 416	20 416		HPP	01.11.2017			
9110842022	Novák	Jan		990293	45 46			45 46 DOPC	01.09.2016			Neúčast se u PP
9101010101	Poladřilová	Věnceslava Judta		990299	31 000	31 000		HPP	01.01.2018			
9510504505	Proměná	Pavčina		52 252 2	23 829	23 829		HPP	01.06.2020	30.05.2020		01.06.2020 \$ 49 - Skand
7910138025	Přovozská	Roman		990275	18 182	18 182		HPP	18.02.2016			
290001000	Růžička	Barbora		990333	25 25			28 250 HPP	01.01.2018	09.06.2020		29.06.2020 \$ 49 - Dopoc
6005085585	Růžička	Artur		211	28 427	28 427		HPP	01.09.2016			
9001085058	Růžička	Simon		237	27 181	27 181		HPP	01.02.2017			Neúčast
9005050595	Růžička	Paola		990294	3 500			3 500 DOPC	01.12.2016			Neúčast se u PP
850505212	Slešny	Josef		52 251 9	2 375	2 375		HPP	01.06.2019			
9000000000	Spurná	Terzie		52 251 5	3 500			3 500 S.K.	01.06.2019			Neúčast se u PP
9606068606	Touřil	Tomáš		52 251 6	20 000			20 000 HPP	01.01.2020	15.07.2020		06.08.2020 PP 552 přim. 30.06.2020 \$ 52 - Úprava
7950154568	Václavová	Frída		246	120 500	52 253		60 327 HPP	01.01.2017			
8200020228	Vomáčka	Radim		130	37 400	37 400		HPP	01.11.2010			\$ 49 - Dopoc
8605089009	Výběžný	Amelá		990297	30 000	30 000		HPP	01.01.2018			
8503111978	Zemědělský	Stanislav		990292	14 600	14 600		HPP	01.03.2018			Neúčast
9210021526	Zemědělský	Adriana		990292	30 860	30 860		HPP	01.03.2018			Neúčast
9252020398	Zlátník	Anna		243	18 385	18 385		HPP	01.01.2017			

## DOVOLENÁ

Velkou pozornost jsme i při všech výše popsanych změnách věnovali také přípravě nového způsobu výpočtu dovolené, který začne platit v lednu 2021. Při práci nad touto novinkou bylo opět naším cílem

nejenom aplikovat novou právní úpravu, ale také poskytnout uživatelům pohodlný nástroj pro kontrolu všech parametrů, které mají pro výpočet dovolené význam. Vznikl takto podrobný pohled na všechny započtené doby pro účely dovolené, který se aktualizuje po každém výpočtu mzdy.

X		Felix Dovolenny	
Provádění změn		5 /	2021
<b>Řádná dovolená</b>			
Nárok roční - počet týdnů (A)	5,0	Průměrný týdenní úvazek (C)	27,186
Počet týdnů trvání PP do konce sl. obd.:	21,400		
<b>Přehled dob</b>			
	v měsíci	celkem	
Započtená odprac. doba bez přesčasů:	4,0	668,0	
Plně započtené neodpr. doby (§ 216 odst. b ZP):	80,0	104,0	
Evidované náhradní doby celkem (DPN, RD, apod.)	0,0	0,0	max. ND pro záp. 543,7
Nezapočtené doby (neoml., vazba a výk. trestu, povětrnost. atd.) v měs.:	0,0	celkem: 0,0	započtené ND 0,0
			součet: 772,0
<b>Výpočet nároku na dovolenou</b>			
Započ. týd. PD včetně náhradní (B)	28	Nárok na dov. skutečný (AxBxC)/52	74,0
Započ. týd. PD do konce roku (PP):	47	ZMR:	0,0
		Nárok do konce roku (PP):	123,0
		ZMR:	0,0
<b>Dodatková dovolená</b>			
Nárok roční (týd.):	0,0	Nárok na dov. skutečný:	0,0
Započ. týd. PD včetně náhradní:	27	Nárok do konce roku (PP):	0,0
Započ. týd. PD do konce roku (PP):	47		
<b>Rekapitulace</b>			
	v měsíci	Nárok včetně dodatkové:	74,0
Čerpání dovolené:	80,0	Nárok do konce roku (PP):	123,0
Krácení za NEAB (MP 502):	0,0		80,0
		Zůstatek v měsíci - skutečný:	-6,0
		Zůst. do konce roku (PP):	43,0
<b>Sickdays</b>			
Čerpání:	0,0	Nárok v roce:	0,0
		Čerpání v roce:	0,0
		Zůstatek v měsíci:	0,0
		Uložit	
		Esc Storno	

Všechny informace, které by uživatelé měli v souvislosti s přechodem na novou právní úpravu v oblasti dovolené znát, jsme již s předstihem zpracovali v manuálu a jsou již několik týdnů k dispozici uživatelům - viz [zde](#).

Rok 2020 ještě nekončí a doposud není jasný obsah daňového balíčku, který bude pro příští rok platit. Zejména se jedná o otázku, zda kromě jiných změn bude zrušena superhrubá mzda. Pokud by ke zrušení superhrubé mzdy došlo, znamenalo by to ve velmi krátké době opět připravit významné změny v programu. Náš tým je však připraven čelit i této výzvě.

## Nové příkazy 2020



Jak už jsme v úvodu zmínili, modul API zaznamenal obrovský zájem u našich zákazníků, kteří potřebují komfortně propojit program PREMIER se specializovanými systémy v nejrůznějších oborech. Nejčastěji jsou to eshopy, skladové systémy, systémy z oboru advokacie, CRM a mnoho dalších.

V další kapitole se můžete dočíst o nové integraci pro eshopy společnosti SHOPTET a dále novou integraci na skladový systém DEPOTO.

Již nyní pracujeme na integraci s CRM systémy Raynet a Eway, které budou dostupné v průběhu příštího roku, ve kterém plánujeme další propojení, na které se můžete již nyní těšit.

Další informace najdete dále v kapitole Integrace.

V letošním roce jsme modul API rozšířili o další příkazy, které jsou v naší nabídce již nyní.

### NOVÉ PŘÍKAZY MODULU API

**ZAKAZKA\_ADD** - přidání nové zakázky  
**ZAKAZKA\_UPD** - zápis doplňujících údajů zakázky  
**INTERDOKL\_ADD** - pořízení interních dokladů  
**FA\_ZOUT** - seznam vystavených zálohových faktur  
**FA\_ZOUT\_ADD** - zápis vystavených zálohových faktur  
**PLATBA\_VF** - úhrady VF hotovostí nebo bankou

**VYDEJKY\_UPD** - zápis doplňujících údajů výdejky  
**OB\_IN\_UPD** - úprava objednávky  
**PU\_OPOL** - zobrazení otevřených položek (dle relačních vazeb)  
**VAZBY** - načítání vazeb dokladu  
**VAZBY\_ADD** - zápis vazeb dokladu

Pro snadnější konfiguraci modulu API na míru, jsme pro vás připravili nový objednávkový formulář, kde si můžete zvolit moduly programu PREMIER, pro které chcete API využívat a počet účetních jednotek. Rádi vám vytvoříme cenovou nabídku na míru.

Tento formulář bude dostupný od 14.12.2020, kdy budou spuštěny nové webové stránky.

Informační a účetní systémy

Produkty
Služby a podpora
O nás
Reference
Kontakty

CZ EN SK

---

Domů / Poptávka API

### POPTÁVKA API

V případě zájmu vyberte z níže uvedených modulů, které chcete mít dostupné v API, případně zvolte některý z balíčků, který potřebné moduly obsahuje, a odešlete nám poptávku. Vytvoříme vám cenovou nabídku.

**Přijaté faktury**

- Adresář partnerů
- Přijaté faktury, zálohové faktury

**Vydané faktury**

- Adresář partnerů
- Vydané faktury, zálohové faktury

**Přijaté a vystavené objednávky**

- Adresář partnerů
- Přijaté a vydané objednávky

**Sklad**

- Skladové karty
- Stav skladu

**Účetnictví**

- Interní doklady, Otevřené položky
- Zakázky, Střediska

**Sklad příjemky, výdejky**

- Adresář partnerů
- Příjemky, výdejky

**Balíček E-SHOP (Sklad)**

- Adresář partnerů
- Skladové karty, Stav skladu
- Přijaté a vydané objednávky

**Balíček E-SHOP PROFI (Sklad)**

- Adresář partnerů
- Vydané faktury, zálohové faktury
- Skladové karty, Stav skladu
- Příjemky, výdejky
- Přijaté a vydané objednávky
- Dárkové poukazy

## SHOPTET

Ve verzi X7.1 jsme pro vás vytvořili konektor pro automatickou on-line komunikaci s eshopem Shoptet. Tento konektor si budete moci stáhnout z webu společnosti [Shoptet](https://shoptet.com), kde bude dostupný na počátku měsíce ledna.

Již nyní vám jej můžeme poskytnout pro účely testování, které probíhá. Zájemci mohou poptávat na adrese [obchod@premier.cz](mailto:obchod@premier.cz).

### Co doplněk umí?

Doplněk umožňuje online spojení s eshopem a vám ušetří spousty práce a starostí s hlídáním nových objednávek na eshopu, vystavováním faktur v systému, včetně výdejek.

### Co doplněk dále dovede?

- Propojit Shoptet s informačním systémem PREMIER.
- Stahovat zákazníky a objednávky z eshopu do PREMIERA.
- Vydané faktury stahovat do PREMIERA (nyní se realizuje, dostupné v lednu 2021).
- Aktualizuje ceny skladové karty z PREMIERU na e-shop.
- Vše probíhá online a aktuální stav eshopu je při spuštění automaticky synchronizován přímo do databáze PREMIER. Není tedy nutné přenos dat ručně exportovat a importovat, jako u jiných řešení nebo prostřednictvím dodatečných služeb (FTP apod.).

### Základní vlastnosti doplňku PREMIER

- Propojuje váš e-shop technologií API a umožňuje přenosy dat mezi e-shopem a PREMIEREM.
- Umožňuje synchronizaci a tím vám usnadní a zrychlí práci.
- Bezpečné připojení, bez dalších vstupujících služeb.

### Co k tomu potřebujete?

1. E-shop provozovaný na Shoptetu s nainstalovaným doplňkem PREMIER.
2. Verzi PREMIER Enterprise (SQL).  
Pakliže nemáte tuto verzi, pošlete nám poptávku

The screenshot shows the 'Shoptet rozhraní' (Shoptet interface) window. It contains several sections for configuring data synchronization:

- Import objednávek** (Import orders): Includes a shopping cart icon and settings for warehouse (Sklad: 1, Hlavní sklad - Zboží), order list (Dokladová řada: OB1, Přijaté objednávky - sklad. 1), and DPH code (21). A checkbox 'Založit chybějící skladové karty produktů' is checked.
- Aktualizace ceníků** (Price list update): Includes a calculator icon and settings for warehouse (Sklad: 1, Hlavní sklad - Zboží) and publication name.
- Import vydaných faktur** (Import issued invoices): Includes a dollar sign icon and settings for order list (Dokladová řada: VPD, Daňové doklady k platbě), import date (pondělí 23. listopadu 2020), DPH code, and invoice type (Účtovací předpis).
- E-shop ID**: A field for the e-shop ID with a search icon and buttons 'Přidat' and 'Vymazat'.
- Číslo firmy**: A field for the company number, currently set to 'Fa1'.

Version information '1.0.7634.24745' is visible in the bottom right corner.

na [obchod@premier.cz](mailto:obchod@premier.cz), rádi vám vytvoříme cenovou nabídku. Více informací o verzi PREMIER Enterprise naleznete [zde](#).

### Jak doplněk aktivovat?

Před stažením doplňku se přesvědčte, zda máte verzi PREMIER Enterprise (SQL databázi). Bez ní nebude možné synchronizaci zprovoznit. Po stažení a aktivaci doplňku v [Shoptet](https://shoptet.com) kontaktujte PREMIER ([podpora@premier.cz](mailto:podpora@premier.cz)) s požadavkem na spárování komunikace mezi účetní jednotkou PREMIER a e-shopu na Shoptetu. Do zprávy uveďte pouze pro ověření URL adresu vašeho e-shopu a ID e-shopu, které naleznete v administraci:

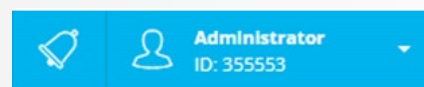

V potvrzující zprávě obdržíte jedinečné ID, které si sami doplníte společně s ID e-shopu do systému PREMIER, a můžete okamžitě spustit synchronizaci s vaším e-shopem.

### Jak se synchronizací pracovat?

#### Jak sjednotit formát čísel objednávek?

Odpovědi na vaše dotazy může nalézt v podrobném návodu, jak pracovat s doplňkem [zde](#).

## ON-LINE SKLADOVÝ SYSTÉM DEPOTO

od společnosti Tom a Tom, s.r.o.

Chcete ušetřit spousty práce a rychle a efektivně expedovat, bez dlouhého přepisování dokladů a hlavně bez rizika záměn?

Využijte nové propojení se systémem **DEPOTO** ve spolupráci s partnerem Tom a Tom, s.r.o., a naším implementačním partnerem společností **KLAUDIS, s.r.o.**

### K čemu slouží DEPOTO?

Řešení DEPOTO je určeno pro efektivní a rychlé zpracování skladových operací a řízení skladů v on-line i off-line režimu. Typickým příkladem je vytváření a kontrola skladových dokladů, provádění inventur, expedice zboží, vychystávání materiálů, kontrola expirací atd. Načítání položek do dokladů probíhá snímáním čárových nebo 2D kódů.

Systém pro řízení skladů DEPOTO představuje komplexní řešení pro automatizaci evidence skladových procesů v nejrůznějších oborech podnikání. Rozsah použití je od malých skladů či provozů s jedním mobilním terminálem až po velká logistická centra s mnoha současně pracujícími zařízeními. Řešení je plně integrované se systémem PREMIER Enterprise, se kterým on-line komunikuje pomocí Wifi a rozhraní API PREMIER, alternativně lze využít i datových přenosů mobilních sítí.

### Klíčové funkce

- Příjem, včetně návaznosti na dodavatelskou objednávku, kontrola příjmu.
- Výdej, včetně návaznosti na přijatou objednávku a následná kontrola výdeje.
- Trasování položek – evidence umístění.
- Evidence meziskladových převedek.
- Podpora evidence rozčlenění např. šarží, sériových čísel, expirací atp.
- Evidence skladových pozic, navigace skladem.
- Inventura skladu.
- Možnost tisku přímo z terminálů.
- Možnost práce s různými koncovými zařízeními Android (terminály, tablety, dotyková PC).
- Procesní terminál s barevnou dotykovou obrazovkou.

### Základní vlastnosti doplňku PREMIER

- Skladový systém DEPOTO od společnosti Tom a Tom.
- Program PREMIER ve verzi Enterprise (SQL).
- Modul PREMIER API.
- Mobilní terminál ANDROID.

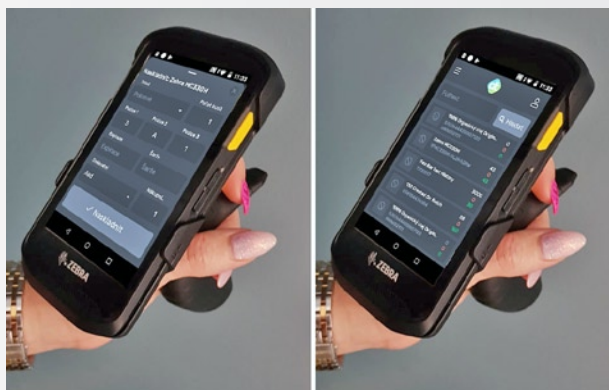

Objednávky	Fulltext	Datum od	Datum do	Doprava	Stav	
22919	1495	09.09.2020 12:22:11	Nájmse	Antonín KOCI	PPL	OKZ
2813	1489	03.09.2020 18:10:25	Nájmse	Sommerová Zdenka	PPL	objedka: 490.00 Kč
3809	1500	01.09.2020 12:18:05	Nájmse	Romana Bularová	PPL	objedka: 555.00 Kč
31	1487	09.09.2020 17:01:39	Nájmse	Dušan Mešard	Osobní odběr	prevod: 0 Kč
2606	1487	29.09.2020 0:00:00	Nájmse	Irena Chylová	GLS	prevod: 2221.00 Kč
22915	1486	07.09.2020 21:44:00	Nájmse	Jana Handlová	Základovna	objedka: 2785.00 Kč
32	1491	03.10.2020 17:17:18	Nájmse	Alena Nčo	Základovna	prevod: 475.00 Kč
30200409	1490	04.09.2020 15:31:18	Nájmse	Stanislav Karásek	Osobní odběr	prevod: 417.00 Kč
22612	1501	03.09.2020 12:36:52	Nájmse	Joe Naur	Základovna	objedka: 346.00 Kč

Řešení DEPOTO bylo v praxi nasazeno ve společnosti HATEX, s.r.o. Více se o tomto nasazení můžete dozvědět v následující kapitole.

## NASAZENÍ SKLADOVÉHO ON-LINE SYSTÉMU DEPOTO

### Expedice prémiových cukrovinek ve společnosti HATEX

#### Profil zákazníka

Společnost Hatex, s.r.o., je výhradním dovozcem a distributorem prémiových čokolád světových značek. HATEX je rodinná firma, která spolupracuje s partnery napříč trhem.

Cílem společnosti je dělat radost svým zákazníkům. Krédo: **Simply Delicious! Naše dobroty pohladí tělo i duši.**

#### Požadavky zákazníka

- Zvýšení kapacity expedičního skladu a zkrácení doby vychystávání objednávek.
- Omezení chybovosti při vychystávání objednávek.
- Kompletní dosledovatelnost toků zboží v expedičním skladu.
- Dokumentace činnosti expedientů zvyšující jejich zodpovědnost.
- Zavedení sledování expirací.
- Detailní evidence zboží rozmístěného ve skladu.
- Propojení se stávajícím informačním systémem PREMIER Enterprise.

#### Použité technologie

- PREMIER Enterprise.
- Databázový server MS SQL 2016 STANDARD.
- PREMIER API.
- Skladový systém DEPOTO.
- Procesní terminál s barevnou dotykovou obrazovkou.
- Mobilní terminál ANDROID.
- Termotransfer tiskárny.
- Přepínaná WiFi síť.

#### Implementace

Systém DEPOTO pro řízení expedice cukrovinek je nasazen v expedičním skladě zákazníka v Praze. V expedici balené produkce je expedováno zboží, které je vždy označeno čárovým kódem. Proto je zde možné s výhodou nasadit mobilní terminál ANDROID s Wi-Fi komunikací, který slouží pro kompletaci dodávek podle prodejních objednávek. Obsluhu se na displeji



mobilního terminálu zobrazí prodejní objednávky k expedici. Po výběru objednávky obsluha podle zobrazených položek kompletuje dodávku s využitím zmíněných čárových kódů. Systém umožňuje pracovat s čárovým kódem balení, kartonů a konkrétního zboží. Po ukončení kompletace je vytisknuta etiketa pro označení palety či balení a expedované množství je automaticky odesláno do PREMIERA, v kterém vznikne výdejka s vazbou na prodejní objednávku. Systém umožňuje i částečné vykrývání objednávek např. z důvodu nedostatku zásob. Systém sám ohlídá, které položky již byly vychystány.

Implementace probíhala ve spolupráci se společností Tom a Tom, s.r.o. a KLAUDIS, s.r.o.

Celá expedice je zastřešena dispečerským pracovištěm, kde je instalován PC klient systému DEPOTO. Zde je možné v reálném čase monitorovat průběh expedice jednotlivých prodejních objednávek a rozvozových tras.

#### Přínosy projektu

- Zrychlení expedice zboží, což je s ohledem na množství objednávek zboží významný benefit.
- Eliminace chyb při expedici, jako jsou záměny zboží či opomenutí položky z objednávky.
- Úzká integrace s programem PREMIER.
- Cloudové řešení DEPOTO – nebylo nutné pořizovat vlastní HW.
- Úplná eliminace papírových forem prodejních objednávek.
- Okamžité informace o aktuálním stavu expedice z hlediska jednotlivých objednávek i rozvozových tras.
- Sledování expirací i ve vztahu ke konkrétnímu zákazníkovi.
- Využití WiFi ANDROID terminálů – nižší pořizovací cena oproti Windows Mobile terminálům.

## Nové webové stránky

V letošním roce jsme nevěnovali pozornost pouze vývoji nové verze, ale také jsme vytvořili zcela nové webové stránky, které spustíme 14.12.2020. Naším cílem bylo vytvořit přehlednější a uživatelsky příjemnější stránky s důrazem na profesionální grafické prostředí, které vyjadřuje i naše významné postavení na trhu informačních systémů. Jsme přesvědčeni, že jejich moderní a propracovaný vzhled nejlépe odráží

naš neustálý pohyb a vývoj kupředu i technologie, kterými se snažíme naše produkty inovovat. Chtěli jsme také zdůraznit, že některé prvky mohou fungovat samostatně a jsou na úrovni specializovaných systémů. Takovým příkladem jsou především Mzdy a Personalistika.

Pevně věříme, že pro vás budou naše nové webové stránky uživatelsky příjemné a napomohou při hledání informací. Společně s realizátory webových stránek (viz kontakt níže) bychom rádi popřáli všem návštěvníkům pohodlné užívání webu a těšíme se na zpětnou vazbu.

**INFORMAČNÍ A ÚČETNÍ SYSTÉMY PREMIER**

Tvoříme kvalitní a srozumitelný software pro firmy i živnostníky

- Nejlepší poměr cena/výkon
- Snadné a rychlé ovládání
- Kvalitní služby a podpora

[PROČ PREMIER?](#) [VÝBĚR MODULŮ](#)

**PREMIER Smart**  
Pro malé i střední firmy

**PREMIER Enterprise**  
Pro střední i velké firmy

**PREMIER Outsourcing**  
Datové centrum

**Další samostatná řešení**  
API - cesta k jiným systémům

**Je program PREMIER pro vás?**

PREMIER nabízí produkty pro firmy všech velikostí i živnostníky. Zjistěte, jestli nabízí to, co potřebujete právě vy?

Zjistit více

**Nabídka vybraných modulů**

ZAKAZKY    DAŇOVÁ KANCELÁŘ    ÚČETNICTVÍ    SKLADY    HOMEBANKING

**PREMIER SYSTEM**

Domů / Služby a podpora / Podpora uživatelů

**ORGANIZUJEME PRAVIDELNÁ ŠKOLENÍ**

- ✓ Odborné vedlivější uživatelé
- ✓ Realizace individuálních požadavků klienta

[VYKOUČÍTE ZDARMA](#)

Nasazení PREMIER / Podpora uživatelů / Podpora IS PREMIER / Ke stažení

**PODPORA UŽIVATELŮ**

Pro naše uživatele organizujeme odborná školení k jednotlivým tématům při práci s programem, které vás naučí rychle pracovat, využívat maximální možnosti programu. Na školeních jsou probírány nejčastěji využívané pracovní postupy, procvičují se oky ze standardních firemních procesů.

HOTLINE - ONLINE P.    INDIVIDUÁLNÍ ŠKOLENÍ

ŠKOLENÍ - KURZY    HW - OUTSOURCING

**MODULY A NÁSTAVBY**

- ✓ Vyberte si moduly dle potřeby a možnosti pohodlného rozložení
- ✓ Více PREMIER párování s Vaší společností

[VYKOUČÍTE ZDARMA](#)

Produkty / Proč PREMIER? / Moduly / O nás / Outsourcing / Oborová řešení / HW info

**MODULY**

Vybírejte si z nabídky modulů a nastavte si různé obrázky a sestavte si PREMIER systém podle potřeby a velikosti vaší firmy. Variabilita různých možností vás překvapí, snadno lze naprogramovat systém, který vám ušetří spoustu času, který můžete věnovat vlastní firemní činnosti.

**Jádro systému**

Typ organizace	Legislativní verze	Účetní soustava	Integrační řešení
<ul style="list-style-type: none"> <li>• Posílkářská síť</li> <li>• Příspěvková a nízkoprávní organ.</li> </ul>	<ul style="list-style-type: none"> <li>• Česká republika</li> <li>• Slovensko</li> </ul>	<ul style="list-style-type: none"> <li>• Účetnictví</li> <li>• Daňová evidence</li> <li>• Multi-verze</li> </ul>	<ul style="list-style-type: none"> <li>• PREMIER API</li> <li>• Vytváření dokladů</li> <li>• ISDOC</li> </ul>

(webdesign: jhrabec@seznam.cz)

## PREMIER AIR X

Webová aplikace pro on-line fakturaci PREMIER AIR X je již delší čas očekávaná s napětím a je o ni velký zájem. Bohužel se však vývoj této aplikace, o které jsme

vás informovali v předchozím čísle Journalu, zdržel a nemůžeme vám jej nyní nabídnout. Naší snahou je, aby aplikace splňovala nejpřísnější měřítka preciznosti a kvalitního uživatelského prostředí, což vyžaduje delší čas, než jsme předpokládali.

PREMIER AIR X Adresář Faktury Finance Přehled Nastavení Jirí Sonek Test UJ

Kontakty Vývoj

### Adresář partnerů

Identifikační štítky Vyberte ze seznamu Prohledávejte záznamy

Firma	IČ	DIČ	Město	Ulice	PSČ	Země	Číslo účtu
Frajd Alojs	135464		Lhotka	Václava Nového 4	591 01	Česká republika	CZ6895264261
REMENA a.s.	60491235		Nestovice	Dobronická 2117	664 16	Česká republika	CZ60491235
Zapletal Erik-Maniac Bike	18566766		Mladá Boleslav	Řepov 183	293 01	Česká republika	CZ6803200481
Záhora	66666666		Obora	Smetanova 5	507 53	Česká republika	
Pazdéra Simon	41238952		Hradčany	Farského 20	289 05	Česká republika	CZ7304154904
Viačný Ivan - Cyklo	44779237		Praha 9-Letňany	J. Maluchy 49	199 00	Česká republika	nepl
Vařeckář Tomáš	12325118		Dubany	Úprk 78	411 17	Česká republika	CZ420123112
AUTO-Vratký	21358113		Dolní Ples L. Vodní Ples	Ke Vrutici 56	551 01	Česká republika	CZ21358113
DOOR o	13464646		Temelín	Box 260 2	373 01	Česká republika	CZ13464646
NESTOR Vítězslav	12354646		Brno-Židenice	Masarykova 22	636 00	Česká republika	CZ65231478
Czs	12395629		Lom u Stříbra	Chlumčanského 12 52	349 01	Česká republika	CZ12395629
Gaal	13564583		Borová	Karlovo nám. 8	380 01	Česká republika	CZ13564583

### Detail partnera

IČ: 135464 DIČ: CZ6895264261

Firma: Frajd Alojs

Zkratka: Ffraid Alt. název

Ulice: Václava Nového 4

PSČ/Obec: 591 01 Lhotka

Země: Česká republika

Výfukuje:

Mobil:

E-mail:

Web:

Štítky:

Další údaje Bankovní spojení

Zaveden dne: Ukončen dne:

Dodavatel  Odběratel

Dohodnutá doba splatnosti:

Sleva:

Smluvní úrok z prodlení:

Odběr pouze za hotové

Maximální kredit:

Poznámka:

PREMIER AIR X Adresář Faktury Finance Přehled Nastavení Jirí Sonek Test UJ

Vydané faktury Položky Vývoj

### Vydané faktury

Všechny (5) 85,80 CZK Nezaplacené (5) 85,80 CZK Po splatnosti (5) 85,80 CZK

Řada (DP) Dobropis k VF Prohledávejte záznamy

Číslo	Vystavena	Platnost	Stav	IČO	Název odběratele	Celkem	Zbývá uhradit
DP 800006	21.09.2020	21.09.2020		12356482	Měťe a.s.	15,00	15,00
DP 800007	21.09.2020	21.09.2020		12325118	Vařeckář Tomáš	18,15	18,15
DP 800002	12.09.2020	12.09.2020		12356482	Měťe a.s.	17,25	17,25
DP 800005	12.09.2020	12.09.2020		12325118	Vařeckář Tomáš	17,25	17,25
DP 800001	13.12.2018	10.01.2019		12325118	Vařeckář Tomáš	18,15	18,15



Naším záměrem je vytvořit aplikaci, která již bude mít základní platformu nejen jako webovou aplikaci pro fakturaci, ale také pro Workflow, Reporting (Business intelligence) a také zákaznický portál uživatelů našeho systému, pro kvalitnější a centrální dostupnost informací vztahujících se k našim produktům.

Vývoj PREMIER AIR X je ve fázi dokončování a bude ukončen v průběhu prvního kvartálu roku 2021. Věříme, že již na konci ledna bude spuštěn testovací provoz, tudíž děkujeme za trpělivost a shovívavost. Včas vás budeme informovat o spuštění aplikace.

The screenshot shows the 'Nastavení' (Settings) page of the PREMIER AIR X application. The page has a top navigation bar with the logo and menu items: Adresář, Faktury, Finance, Přehled, and **Nastavení**. On the right, there is a user profile 'Jiří Sonek' and a 'Test UJ' dropdown menu. Below the navigation bar is a sub-menu with a gear icon and items: Firma, Dokladové řady, Ostatní číselníky, and Kódy DPH. The main content area is titled 'Nastavení' and contains four settings cards: 'Firma' (with an envelope icon), 'Dokladové řady' (with a grid icon), 'Ostatní číselníky' (with an 'H' icon), and 'Kódy DPH' (with a factory icon). Each card lists specific configuration items. At the bottom left, there are links for 'Font Awesome' and 'Google Icons'.