

Magazín zákazníků

PROSINEC 2024

# JOURNAL 30



## Z OBSAHU:

|  |    |
|--|----|
| • Úvod .....                                 | 2  |
| • Nové vylepšené rozhraní .....              | 3  |
| • Novinky verze X9 .....                     | 4  |
| • Změny období přímo v sestavách .....       | 5  |
| • Funkce „Dohledat“ .....                    | 5  |
| • E-mail, Exporty, Elektronický podpis ..... | 6  |
| • Homebanking .....                          | 7  |
| • Otevřené položky .....                     | 7  |
| • UPGRADE 2025 .....                         | 8  |
| • Novinky v PREMIER Ai .....                 | 9  |
| • Další novinky .....                        | 11 |
| • „PREMIER Docházka“ v praxi .....           | 13 |
| • Připravujeme .....                         | 14 |

# Úvodem

Vážení zákazníci,

podzim se pomalu chýlí ke konci a s ním přicházíme s novou verzí PREMIER X9. Tentokrát je hlavním tématem něco, co je pro každého z nás nejvzácnější – čas. Většina vylepšení, které jsme letos navrhli, se soustředí na hlavní cíl: úsporu času a zjednodušení běžných činností, jež každý den zabírají vaši pozornost a energii.

Věříme, že k tomu přispěje i modernizace uživatelského prostředí, která byla vedena snahou o čistší, přehlednější a modernější design. Považujte ji však za dílčí krok na cestě k postupné modernizaci programu. Zároveň zachováváme vše, na co jste zvyklí – známé ovládání i funkce, které máte rádi.

PREMIER X9 přináší zásadní inovace pro operace napříč celým systémem. Klíčovou novinkou je možnost měnit období přímo v sestavě – bez zbytečného klikání a přepínání. Stačí upravit nastavení přímo tam, kde pracujete, a vše máte hotové během okamžiku. Dále jsme integrovali funkci „Dohledat“ do většiny obrazovek, takže už nemusíte zdlouhavě hledat ve vybraných sloupcích. Díky této funkci najdete jakýkoliv záznam v sestavě ihned. Funkce „Dohledat“ výrazně usnadní i tvorbu vazeb.

Novinkou je také podrobný přehled o odeslaných dokladech z PREMIERU, včetně těch odeslaných přes SMTP server, a náhled na přiložené dokumenty. Další podrobnosti o novinkách najdete v kapitole „Novinky X9“. Také jsme již vyřešili přijímání dokladů z Microsoft 365.

Pečlivě sledujeme aktuální legislativu a přizpůsobujeme systém tak, abyste měli jistotu, že je vždy v souladu s předpisy. Aktuálně se zaměřujeme především na situaci v oblasti mezd a na téma dohod o provedení práce, abychom včas reagovali na nové požadavky.

Digitalizaci jsme ve verzi X9 posunuli ještě dál. PREMIER Ai nyní zvládá i vytěžování účtenek, což znamená konec zdlouhavé práce s pokladními doklady. V kapitole o PREMIER Ai najdete podrobný přehled všech novinek a úprav, které ještě více zjednoduší a zrychlí vaše rutinní procesy. Díky této technologii naši uživatelé za poslední rok automaticky zpracovali více než 1,5 milionu dokladů. Každá minuta, kterou jsme vám tím ušetřili, má svou hodnotu.

Věříme, že letošní verze vám přinese nejen nové možnosti, ale především úsporu času. Protože čas je to nejcennější, a my jsme tady proto, abychom vám ho každý den trochu ušetřili.

Boleslav Buzek  
ředitel společnosti

## Novinky verze X9

# X9

- **Nové vylepšené rozhraní** – jednodušší, přehlednější a elegantně vyladěné, stále důvěrně známé.
- **Změna období v sestavách** – filtr období přímo v sestavách bez nutnosti přepínání.
- **Digitalizace** – účtenky a další nové funkce v PREMIER Ai.
- **Co chystáme** – nová tvorba sestav, schvalování v PREMIER Ai, mobilní aplikace.

**Tato verze přináší  
zlepšení, která  
usnadní vaši práci  
každý den!**



# Nové vylepšené rozhraní

**Jednodušší, přehlednější a elegantně vyladěné – stále však důvěrně známé.**

Jsm rádi, že vám můžeme představit další krok v postupném zlepšování designu a prostředí našeho programu PREMIER. Rozhodli jsme se udělat velký krok vpřed a zaměřit se na modernizaci designu a uživatelského prostředí programu PREMIER. Naším cílem je vytvořit prostředí, které bude nejen efektivnější, ale také příjemnější nejen v grafickém vzhledu, ale také v ovládání programu, např. v práci s myší. Jedná se však pouze o začátek – již nyní pracujeme na dalších krocích, které posunou vizuální i funkční stránku systému ještě dále.

**JEDNODUŠE ŘEČENO:  
PŘINESLI JSME MODERNĚJŠÍ VZHLED, ANIŽ BYCHOM  
NARUŠILI TO, CO UŽ DOBŘE ZNÁTE A OCEŇUJETE.**

## Jak zvolit nový vzhled?

Ihned po spuštění X9 si snadno vyberete vzhled zvolením nabídky. Pokud se rozhodnete vrátit k původnímu, stačí kliknout na volbu v horní části obrazovky.

**Nový design klade důraz na čistotu, přehlednost a jemné grafické ladění, které nevyžaduje, abyste si zvykali na zcela nové prostředí.**

**Děkujeme vám za vaše nápady a zpětnou vazbu, díky nimž můžeme společně neustále zlepšovat vaši práci s programem PREMIER.**

Vyslyšeli jsme vaše připomínky a postupně upravujeme software pro snadnější práci a modernější vzhled, přičemž zachováváme snadné ovládání i oblíbené funkce, na které jste zvyklí.

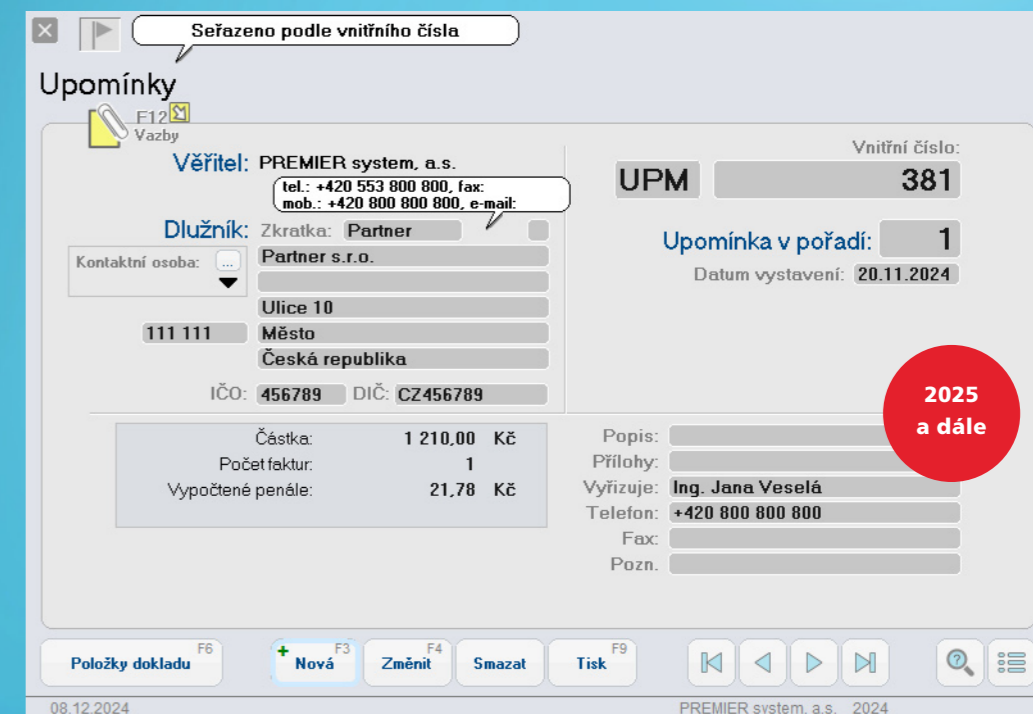
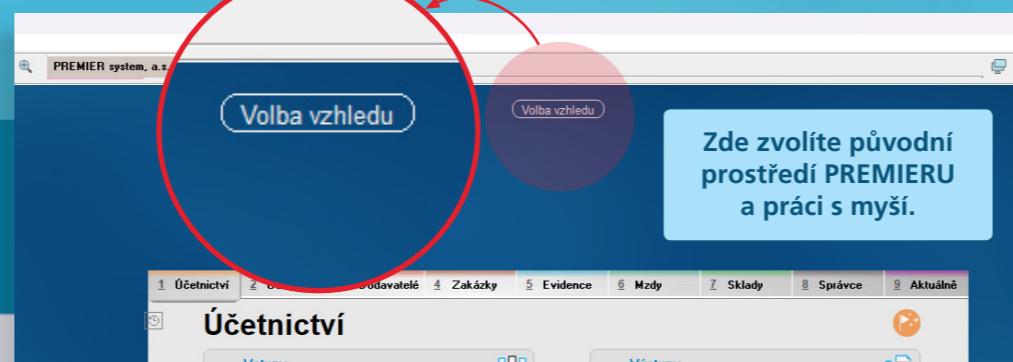

Tato změna odráží naši snahu vám po mnoha letech nabídnout modernější a svěží design podle aktuálních trendů. Zároveň reagujeme na podněty, že naše prostředí může působit zastarale, což někdy odradí nové uživatele dřív, než objeví mimořádně intuitivní ovládání, propracovanost a širokou funkční vybavenost programu PREMIER.

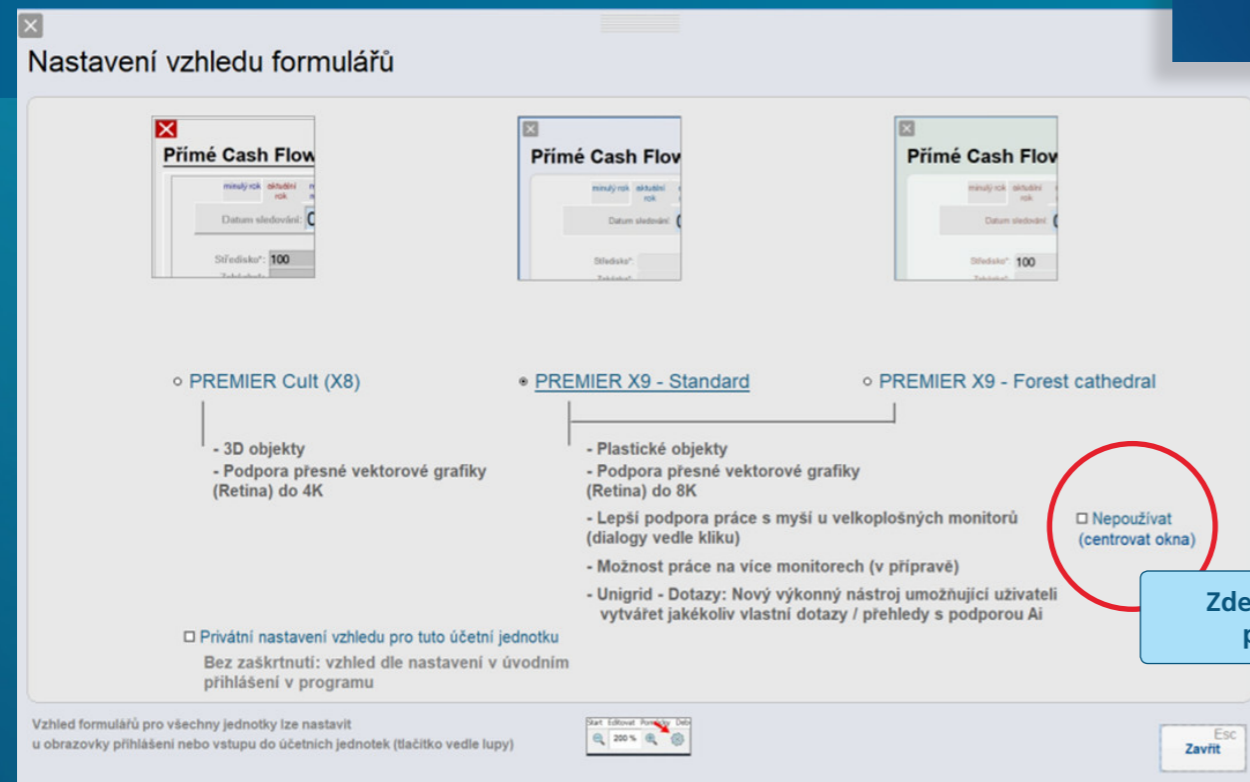

**Zde můžete zrušit práci s myší.**

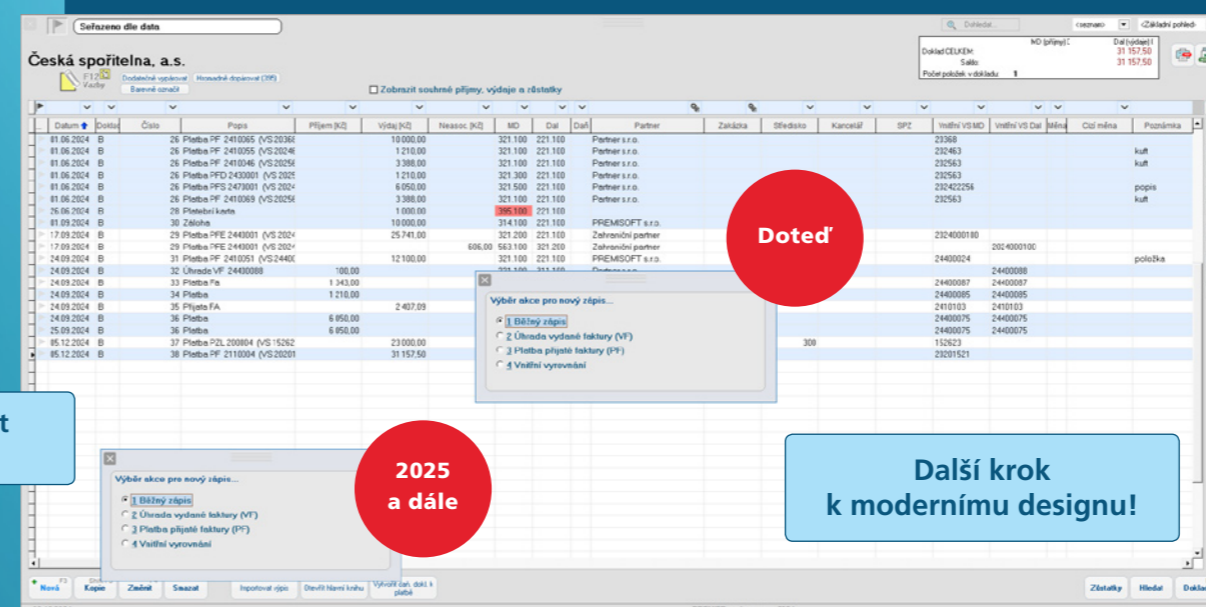

**2025 a dále**

**Další krok k modernímu designu!**

## Rychlejší ovládání myší

V nové verzi systému jsme výrazně vylepšili práci s myší. Nabídky a dialogy se nyní otevírají přesně tam, kde máte kurzor myši. Již se nemusíte pracně přesouvat doprostřed obrazovky, kde se k výběru dosud nabízely.

Vše máte ihned po ruce.

### VÝHODY:

- Úspora času: Rychlejší přístup k funkcím.
- Efektivní ovládání: Žádné zbytečné pohyby myši.

# Novinky X9

Jsme rádi, že vám můžeme představit novinky verze X9. Doporučujeme, abyste se s těmito změnami podrobně seznámili – nejen kvůli novým možnostem, které usnadní vaši práci, ale také kvůli úpravám, jež mohou mít vliv na vaše každodenní používání systému. V části „Co připravujeme“ se můžete dozvědět o plánovaných novinkách, které chystáme již na první čtvrtletí a následně i na první polovinu roku 2025. Řada z nich je již těsně před dokončením.

## HLAVNÍ NOVINKY

- Změna období
- Funkce „Dohledat“
- E-mail, Exporty, Elektronický podpis
- Homebanking
- Otevřené položky
- Další novinky
- Účtenky v PREMIER Ai
- Nový přehled odeslané pošty

Věříme, že díky těmto inovacím a s ohledem na rostoucí důraz na digitalizaci a automatizaci se verze X9 stane nepostradatelným nástrojem pro každou společnost.

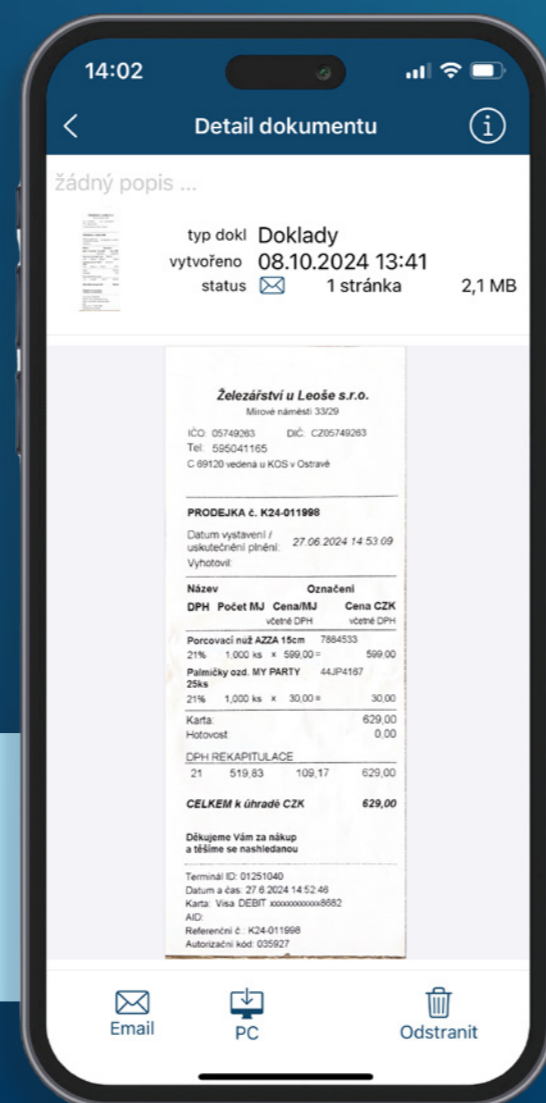

## CO BY VÁM NEMĚLO UNIKNOUT

### Digitalizace – Účtenky v PREMIER Ai

PREMIER Ai nyní vytěžuje vše: přijaté faktury, vydané faktury i účtenky.

## Účtenky již nyní v PREMIER Ai

Účtenka od nákupu až do účetnictví,  
rychle a bez starostí



### Přechod na nové účetní období 2024/2025

Často se na nás obrátíte s dotazy, jak správně přejít na nové účetní období. Abyste nás nemuseli volat a čekat než se dovoláte, máte k dispozici **podrobný návod** včetně **nejčastějších dotazů**, které vám zajistí všechny informace pro hladký přechod na nové účetní období. Ušetříte čas a nebudete muset čekat na spojení.

### Co připravujeme

- Mobilní aplikaci pro schvalování faktur včetně schvalování dokladů v PREMIER Ai před zaúčtováním.
- Spuštění zákaznického portálu.
- Novou úroveň tvorby pohledů, dotazů a sestav – snadnější, rychlejší, neomezené možnosti.

*čtěte dále*

### Vyřešen problém Microsoft 365

Uživatelé mohou přijímat e-maily do PREMIER Ai ze schránek Microsoft 365, vše je funkční.

# Změny období přímo v sestavách

Verze X9 nabízí zásadní změnu v práci se sestavami napříč celým programem. Naše nová funkce v informačním systému umožňuje pohodlnější a rychlejší práci s výstupy. Uživatelé nyní mohou **měnit období** a další důležité parametry přímo v sestavě bez nutnosti ji zavírat a vracet se zpět k nastavením. Funkce je dostupná ve vybraných přehledech a postupně bude rozšířena do všech agend. Aktivní je, pokud u sledovaného období vidíte šipku.

### TO ZNAMENÁ:

- **Úsporu času:** Pokud potřebujete změnit období nebo jiný parametr (zakázka, středisko ad.), můžete to udělat hned, aniž byste opustili sestavu.
- **Nastavený filtr zachován:** Po změně období zůstane tzv. smartfiltr (ve sloupcích) uložen.
- **Snažší ovládání:** Zapomeňte na zbytečné klikání a přepínání – vše potřebné máte na dosah, kdykoliv to potřebujete.
- **Vyšší efektivita práce:** Méně přepínání mezi různými částmi systému znamená, že dokončíte práci rychleji a s menším úsilím.

## Funkce „Dohledat“

V rámci zlepšování uživatelského komfortu jsme do **většiny obrazovek** přidali funkci „Dohledat“, která umožňuje snadné a rychlé vyhledávání výrazu v jednotlivých obrazovkách našeho systému. Už nemusíte zdlouhavě vybírat konkrétní sloupec a zde hledat vybranou položku. Stačí zadat klíčové slovo, hodnotu nebo datum a systém okamžitě zobrazí odpovídající výsledky.

### Kde hledá?

- Funkce hledá ve všech polích otevřeného seznamu nebo sestavy.
- Hledá fulltextově, stačí zadat jakýkoliv výraz, byť jen prostřední část.
- Funkce vyhledá i hodnoty nebo datумы.

### Kde najdete „Dohledat“?

- Ve všech přehledech.
- Ve vazbách – takto můžete dohledat vazbu bez další volby výrazu.

Pro přehlednost a filtrování jsme graficky modernizovali obrazovku s výsledky vyhledávání.

Současně jsme modernizovali na unigrid vyhledávání z úvodní obrazovky.

Pro připomenutí funkce vyhledat z úvodní obrazovky prohledává celou účetní jednotku např. dle zvoleného čísla dokladu nebo partnera s možností prohledat celé období.

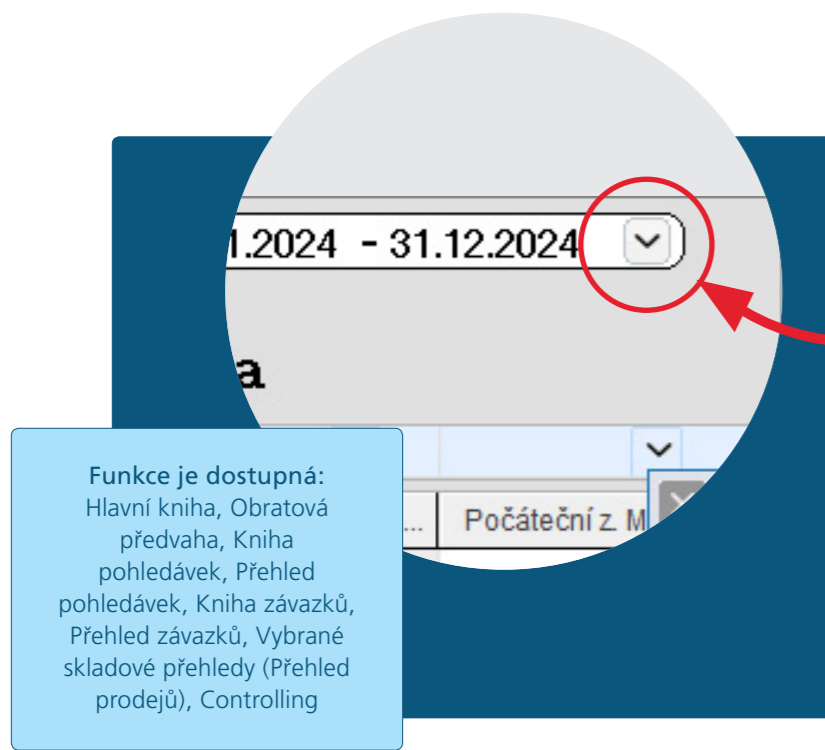
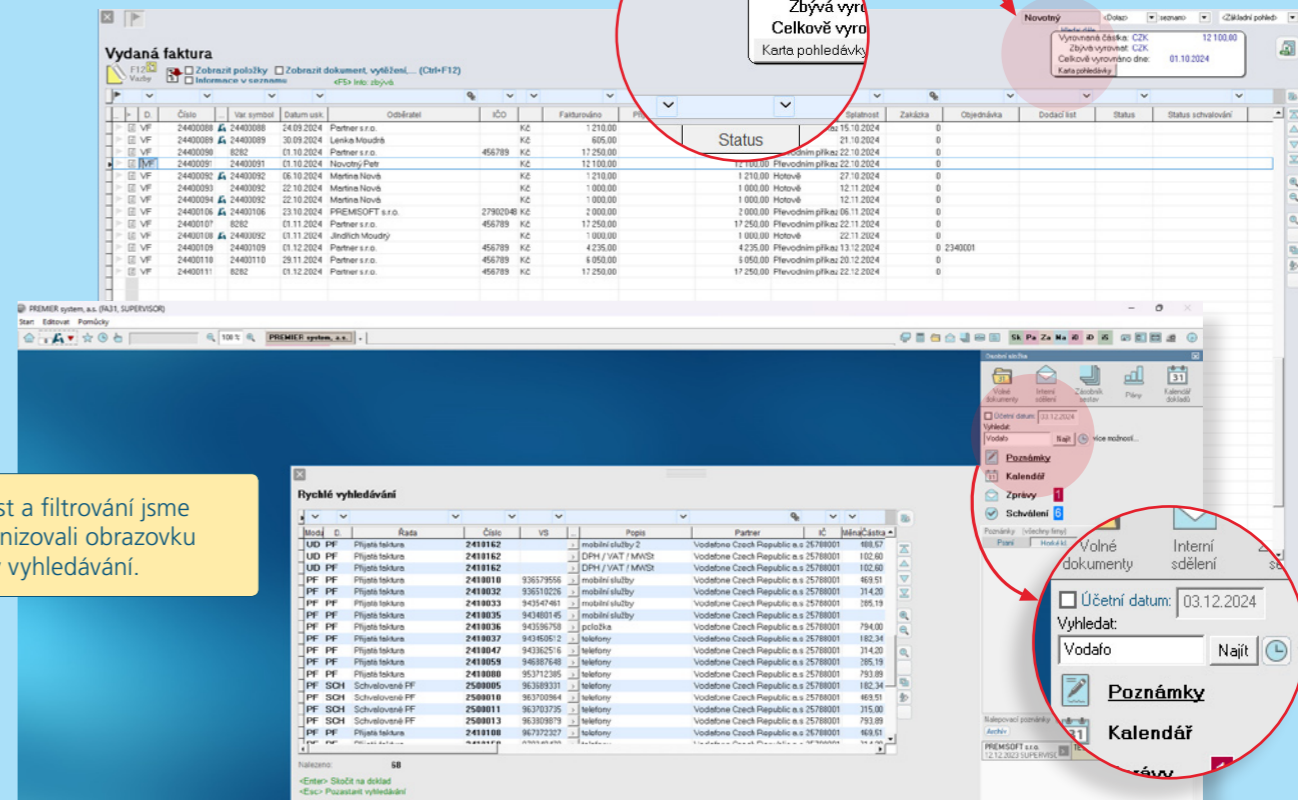

Funkce je dostupná: Hlavní kniha, Obratová předvaha, Kniha pohledávek, Přehled pohledávek, Kniha závazků, Přehled závazků, Vybrané skladové přehledy (Přehled prodejí), Controlling

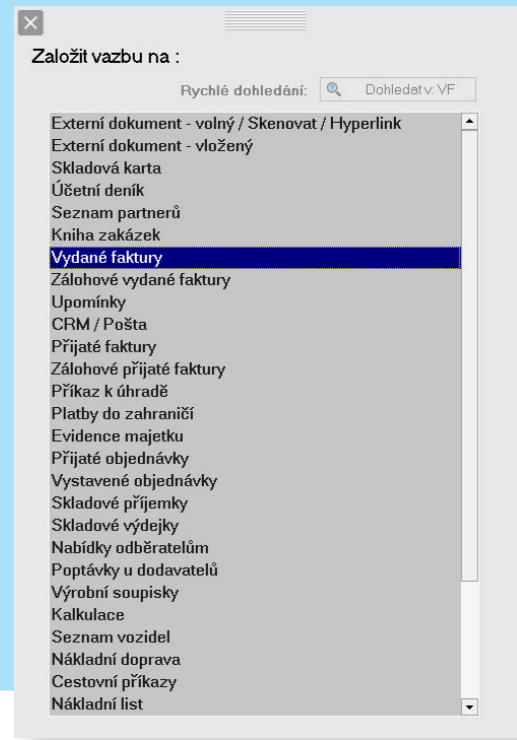
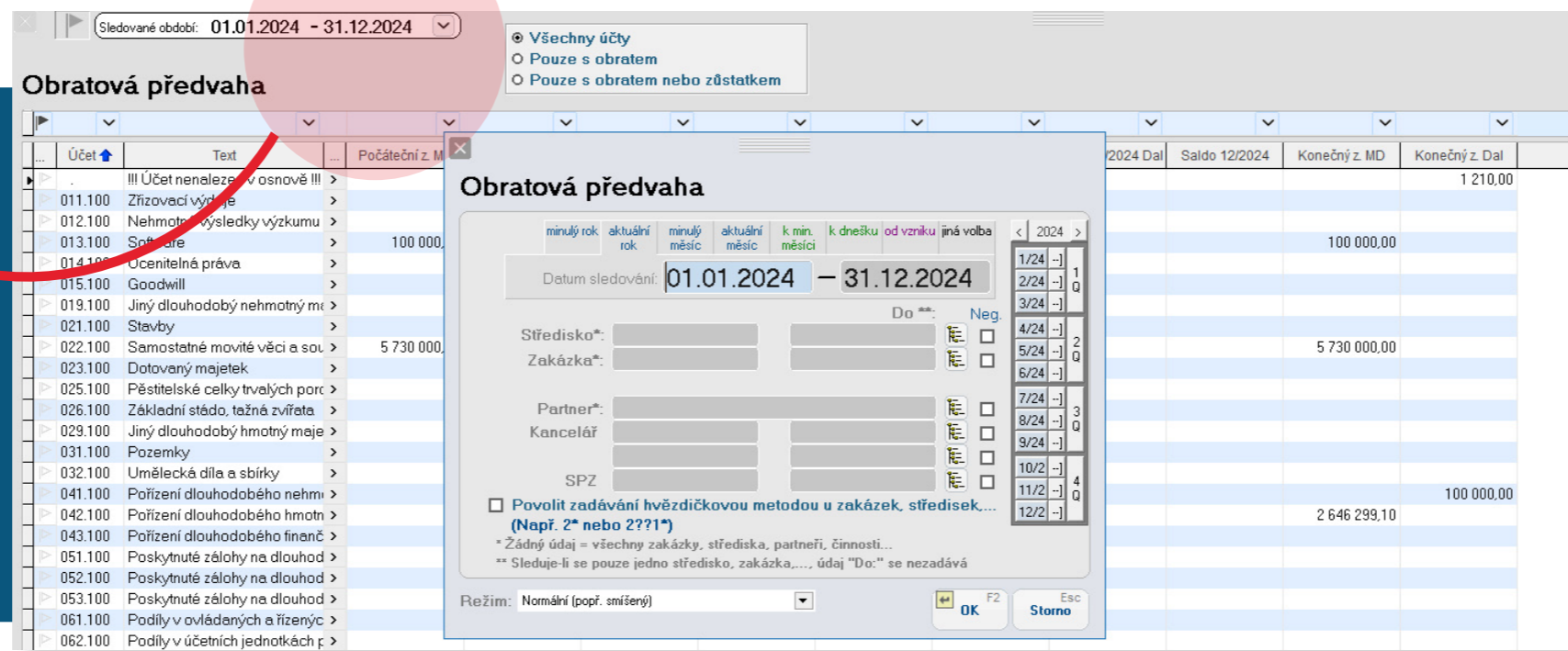

# E-maily, Exporty, Elektronický podpis

## Vylepšili jsme obrazovku pro tvorbu e-mailů přes SMTP:

Při tvorbě e-mailů máte nyní více prostoru pro tělo zprávy díky rozšíření obrazovky. Předměty e-mailů lze nyní nově vybírat z číselníku.



Zvětšili jsme okno pro text e-mailu a přidali číselník předmětů.

## Modernizovali jsme elektronický podpis v dokumentu.

- Zobrazení el. podpisu v dokumentu**  
Nyní je možné nastavit, aby se elektronický podpis zobrazil v exportovaném dokumentu. Exportovaný doklad tak bude mít atribut elektronického podpisu a grafickou značku.
- Elektronický podpis ve mzdách**  
Elektronicky podepsat můžete nyní i dokumenty z mezd pro zaměstnance. Elektronický podpis lze použít pro všechny sestavy určené pro jednoho zaměstnance - pracovní smlouva, mzdový výměr, ELDP apod. Podepsané dokumenty můžete rovnou odeslat zaměstnancům na e-mail.

## Přehled odeslané pošty

Přichystali jsme pro vás i přehled odeslané pošty včetně detailů o odeslání e-mailů (příjemce atd.).

Na základě častých požadavků jsme pro vás připravili přehled o všech dokumentech odeslaných z programu PREMIER, včetně těch odeslaných přes SMTP server. Přehled odeslané pošty obsahuje veškeré detaily, jako jsou příjemci a další informace o odeslaných e-mailech.

Informace o odeslaném e-mailu najdete také v detailní historii tisku/exportů u jednotlivých dokladů.

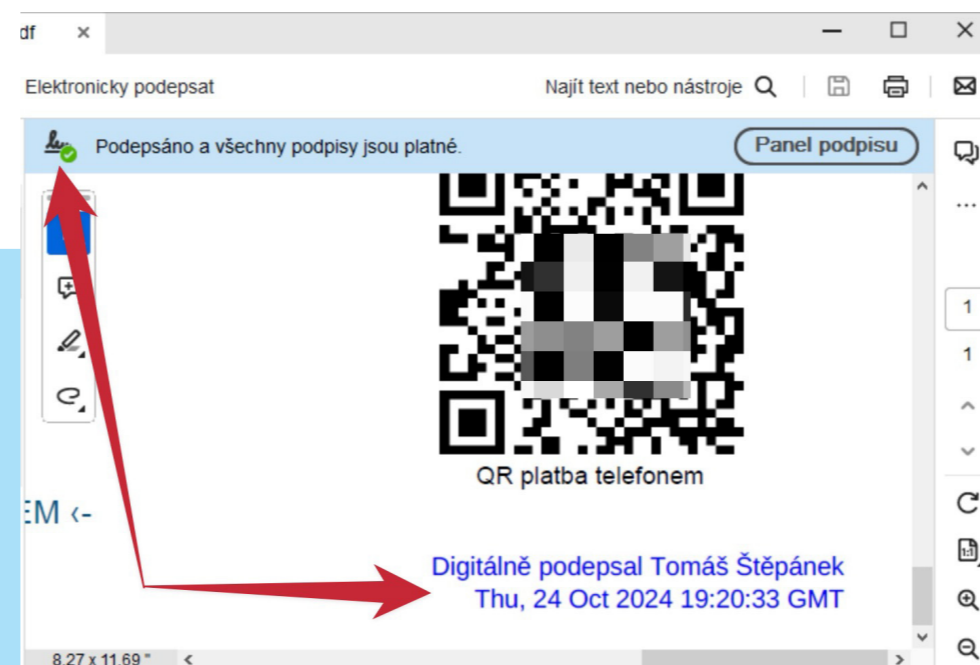
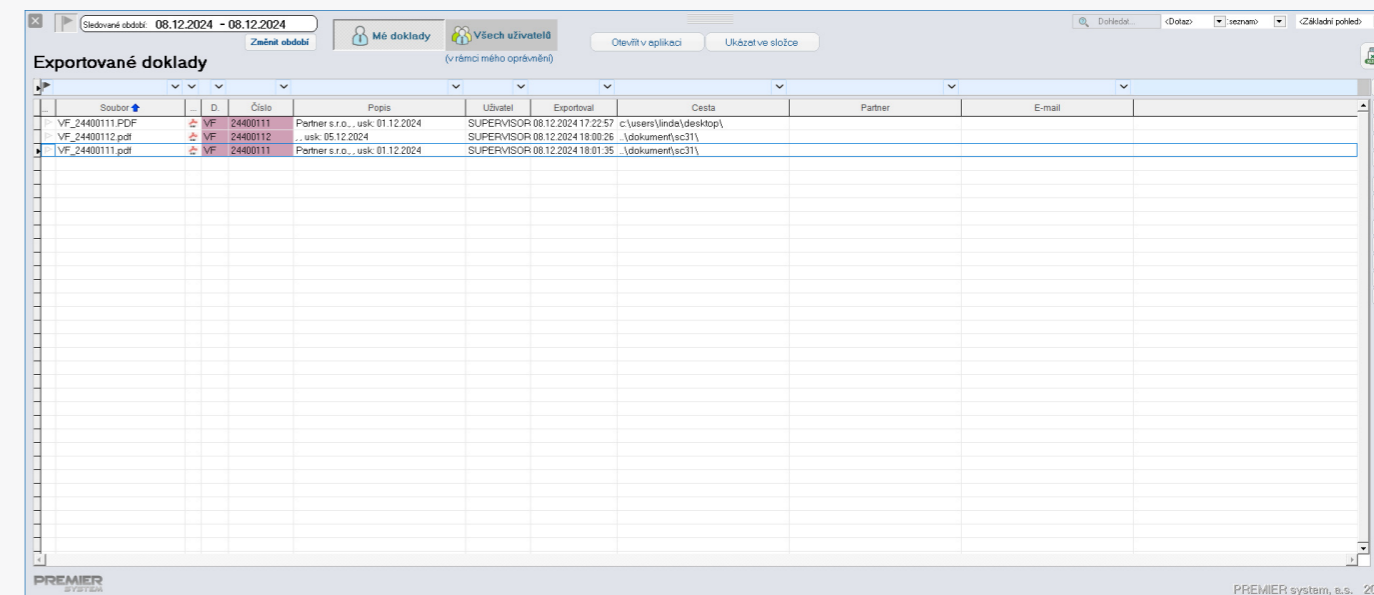

## Microsoft 365 – e-maily

Stahujte doklady z Microsoft 365 do PREMIER Ai

V X9 můžete již stahovat nepřečtené zprávy do PREMIER Ai z poštovních účtů Microsoft 365, hotmail.com, outlook.com(cz), včetně multifaktorové autentikace (MFA).

Připravují se i další schránky jako např. Google Workspace.

# Homebanking

Neustále rozšiřujeme nastavbu **Homebanking** o nové formáty českých i zahraničních institucí, o které projevujete zájem. Ve verzi X9 můžete nalézt tyto nové formáty, ze kterých můžete importovat výpisy do programu PREMIER.

- NEY spořitelní družstvo
- Prima Banka SK
- Worldline
- Erste Bank Romania
- Erste Bank Hungary
- Payoneer
- PKO Bank Polski Czech Branch
- Citibank Hungary
- OTP Bank Hungary
- BNP Paribas PL
- Unicredit Bank Rumunsko
- platební brány Besteron
- Advanced Cash Limited
- Commerzbank
- Allegro
- Adyen



Průběžně aktualizovaný seznam všech podporovaných formátů najdete v **manuálu**.

## API bankovníctví - nově CREDITAS

Rozšířili jsme Homebanking o online komunikaci s další bankou – **CREDITAS** díky API bankovníctví.

Stačí jen nastavit **AccountId** a **Token**, které získáte od banky, a můžete:

- **Exportovat příkazy k úhradě** přímo z programu.
- **Stahovat výpisy** z účtu bez nutnosti přihlašování do internetového bankovníctví.

API bankovníctví je již k dispozici také pro banky **FIO, ČSOB, KB a RB**.

# Otevřené položky

## Snadnější párování otevřených položek!

Modernizovali jsme obrazovku pro **párování otevřených položek** na unigríd.

Tato aktualizace přináší široké možnosti pro zlepšení vaší práce – využijte všechny funkcionality unigrídu jako pokročilé filtrování, řazení a rychlé vyhledávání.

Pomocí „Pohledu“ si můžete změnit např. pořadí nebo šířku sloupců. Samozřejmostí je nová funkce „Dohledat“ pro ještě snazší vyhledávání v celém seznamu.

The screenshot shows the 'Otevřené položky, Párování' window in the PREMIER software. The window title is 'Otevřené položky, Párování'. The main area displays a table of open items with columns: Datum, Dokl. číslo, Číslo, Popis, Částka MD, Částka Dal, Partner, Var. symbol, Měna, MD v CM, Dal v CM, Sředisko, and Zakázka. The table shows two rows of data: one for 26.03.2024 (Výpořádní zálohy) and one for 27.03.2024 (Záloha). A search bar and various filters are visible at the top. The bottom of the window shows a summary table with columns: datum, D, Číslo, Popis, Okruh, Částka MD, Částka Dal, Zůstatek okruhu, Protičet, Partner, Měna, Částka MD, Částka Dal, Zůstatek okruhu, Účet, Sředisko, Zakázka, Kancelář, and Dan #2.

# Upgrade 2025

Vážení uživatelé, právě jste obdrželi zásilku „UPGRADE 2025“, jejíž součástí je přístup k nové verzi PREMIER X9 a faktura/zálohový list na roční aktualizací poplatek pro rok 2025. Akce „UPGRADE 2025“ nabízí možnost stáhnout si novou verzi, která zahrnuje technické a legislativní změny platné k příslušnému období.

## Cenové podmínky „Upgrade 2025“

Každý aktualizací poplatek je kalkulován ve výši 27 % z celkové prodejní ceny programu, včetně ceny za rozšíření dalších licencí či modulů. V každém následujícím roce získává nabyvatel nárok na slevu 12 % z ceny upgrade v prvním roce, přičemž maximální sleva může být 42 % z ceny za upgrade v prvním roce.

**V případě nezaplacení, nevyužití nabídky upgrade, ztrácí nabyvatel nárok na veškeré získané věrnostní slevy!**

## Instalace nové verze X9

Probíhá prostřednictvím volby „UPGRADE na verzi X9“ v nabídce „Start“ na horní liště programu. Aktualizace PREMIER upgrade probíhá zcela automaticky, pouhým kliknutím na funkci „Aktualizace“, bez nutnosti potvrzování dalších kroků. Instalace je podrobně popsána [zde](#).

## Registrace verze X9 (Probíhá plně automaticky!)

Po aktualizaci na verzi X9 proběhne automatické načtení nového registračního kódu z licenčního serveru. Pokud **automatická registrace** nebude úspěšná, program po spuštění verze X9 vyzve k manuálnímu vložení registračního kódu.

Kód pro verzi X9 naleznete na faktuře/zálohovém listě za podporu „UPGRADE 2025“.

Kód k nové verzi pro instalaci je vždy časově omezený. Po úhradě aktualizací poplatku dojde k automatickému načtení prodlouženého registračního kódu.

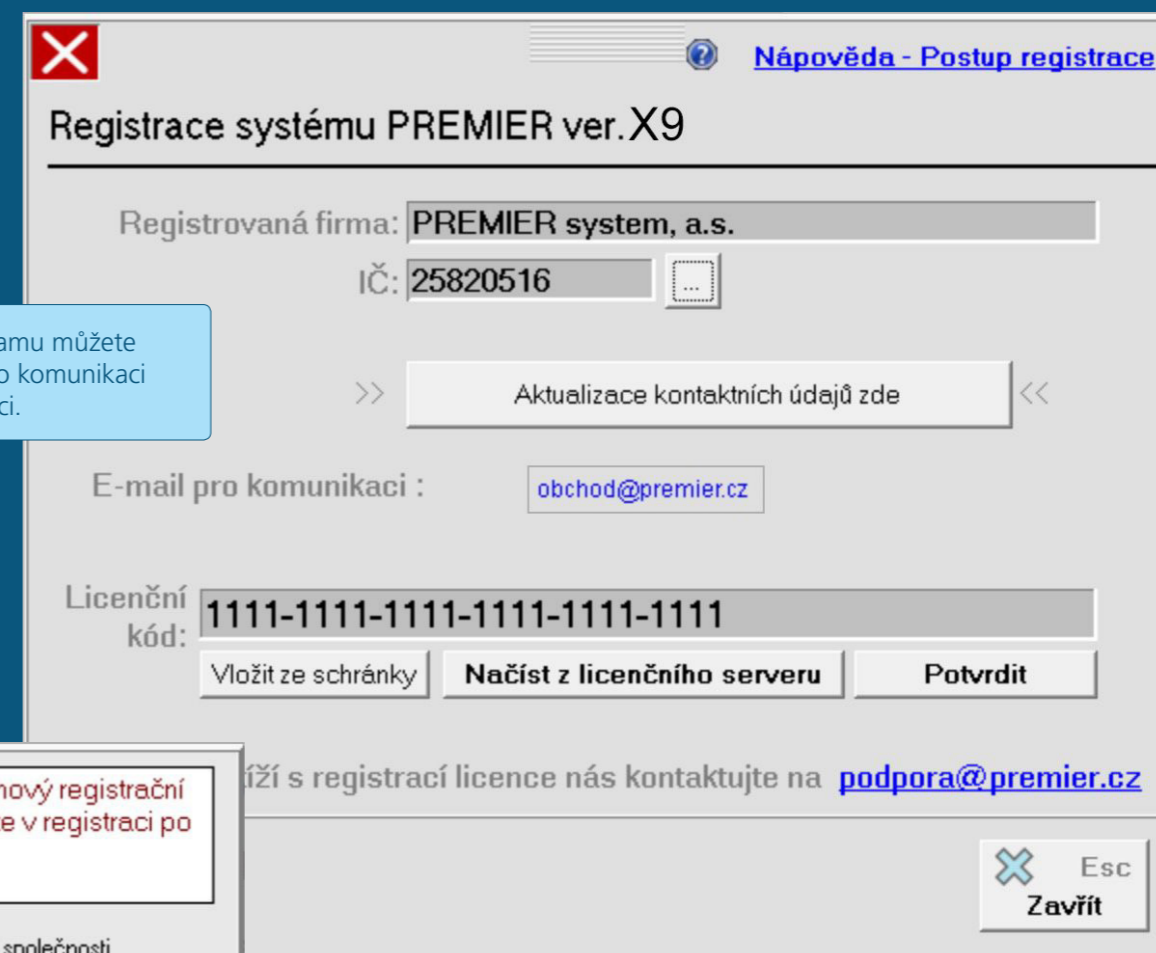
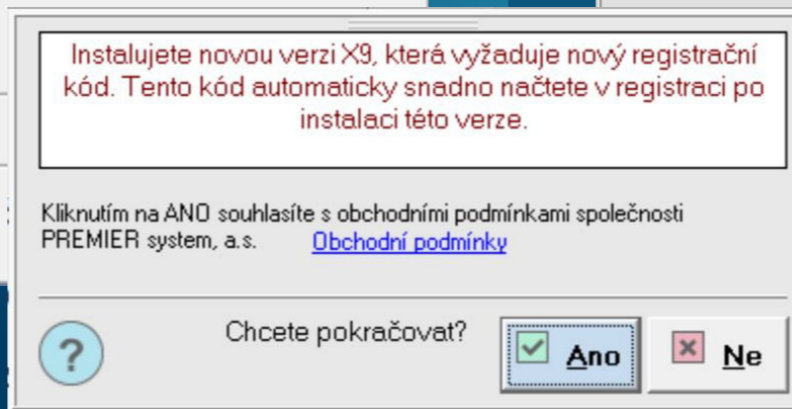
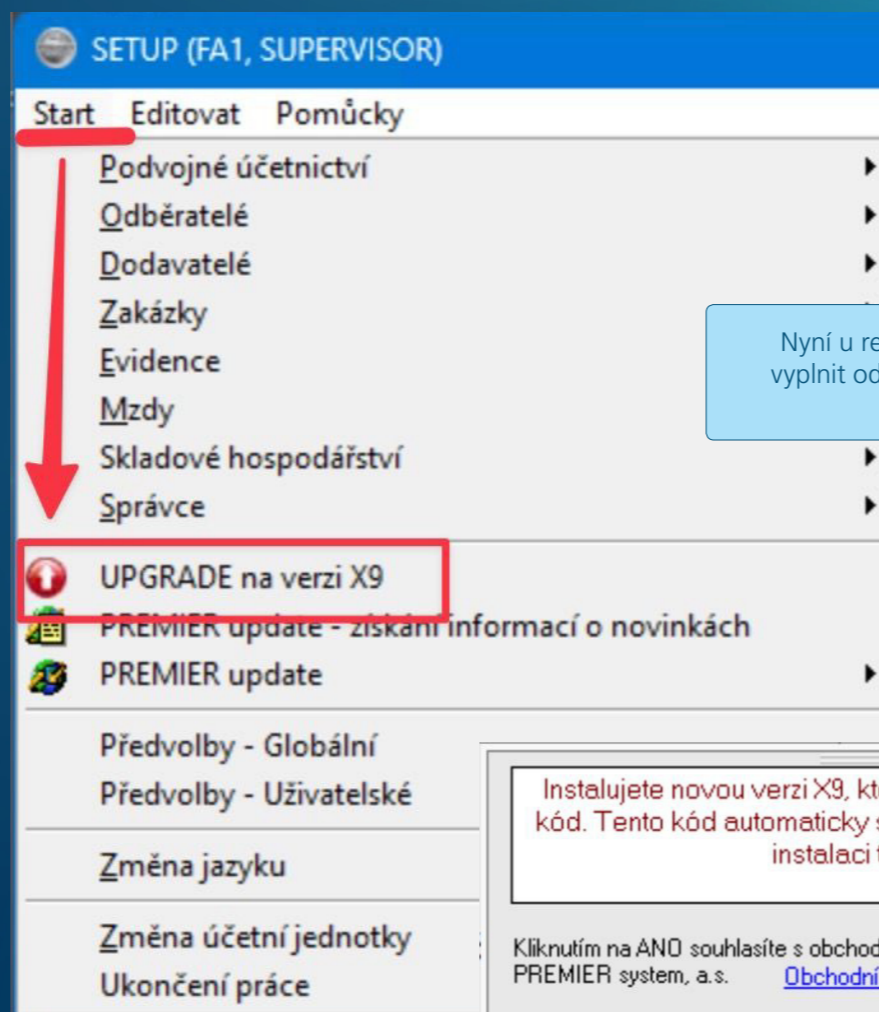

V případě problémů s instalací nebo registrací či následnou přeregistrací licence se prosím obraťte na e-mail: [podpora@premier.cz](mailto:podpora@premier.cz) nebo na tel: +420 227 777 499.



# Novinky v PREMIER Ai

## Digitalizace v PREMIER Ai

Umí vytěžovat přijaté faktury, vydané faktury a nyní i účtenky.

Digitalizace s PREMIER Ai přináší rychlejší zpracování dokumentů, lepší přehlednost dat a úsporu času při každodenní práci. Za 1,5 roku od spuštění si naše řešení našlo cestu k více než 300 společnostem, které už vytěžily přes 1,5 milionu dokladů.

Tato praxe jasně ukazuje, že digitalizace není jen trend, ale skutečně funkční nástroj, který zvyšuje efektivitu práce, minimalizuje chybovost a šetří čas na rutinních úkolech. Firmy, které digitalizaci zavedly, dnes těží z výhod rychlého zpracování dokumentů a lepšího přístupu k datům.

Díky novinkám ve verzi X9, a především doplnění dalšího typu dokladu – účtenky, jsme tento proces posunuli ještě dál.

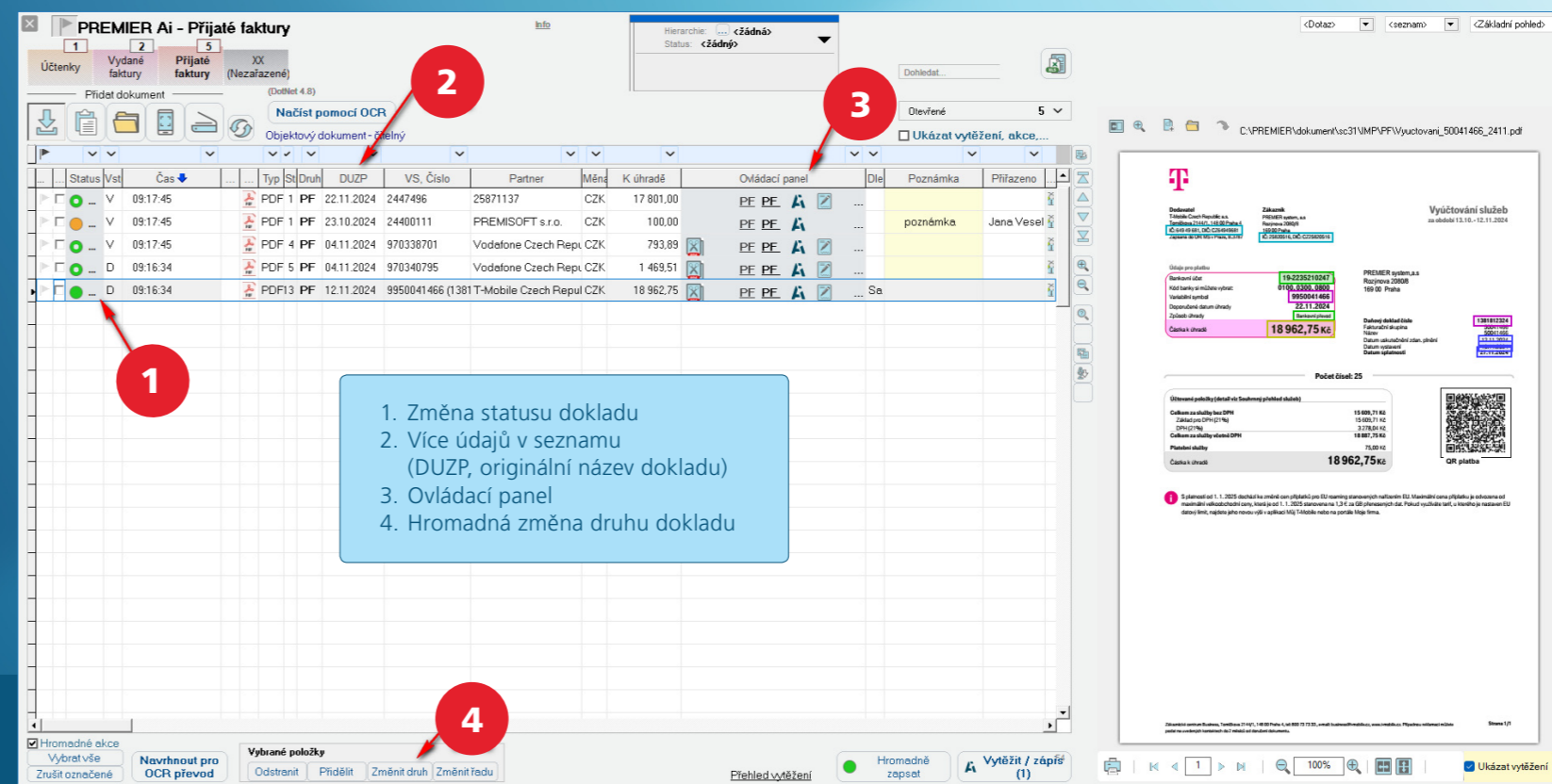

1. Změna statusu dokladu
2. Více údajů v seznamu (DUZP, originální název dokladu)
3. Ovládací panel
4. Hromadná změna druhu dokladu

## Neváhejte se na nás obrátit pro více informací.

- U vydaných faktur a účtenek můžete využít tlačítka rychlých voleb pro snadné navedení položek dokladu.
- Nyní jsou přímo v náhledu dokumentu v seznamu Ai vidět barevně zvýrazněny vytěžené údaje. Respektován je i ZOOM (přiblížení/oddálení dokumentu).
- Celý náhled dokladu v seznamu Ai lze přepnout do levé části obrazovky.
- Nová hromadná akce „Změnit druh“. Díky této funkci lze hromadně přesouvat doklady, a to jednoduše mezi jednotlivé sekce (Účtenky, Vydané faktury, Přijaté faktury, Nezařazené).
- Nová funkce pro kontrolu příloh. Tato funkce zajišťuje kontrolu přítomnosti příloh vytěžených dokladů za zvolené období v aktuální účetní jednotce nebo v celém systému.

1. ZOOM dokladu
2. Funkce pro vypnutí/zapnutí čar a zvýraznění vytěžených údajů
3. Tlačítka rychlých voleb pro snadné navedení položek dokladu

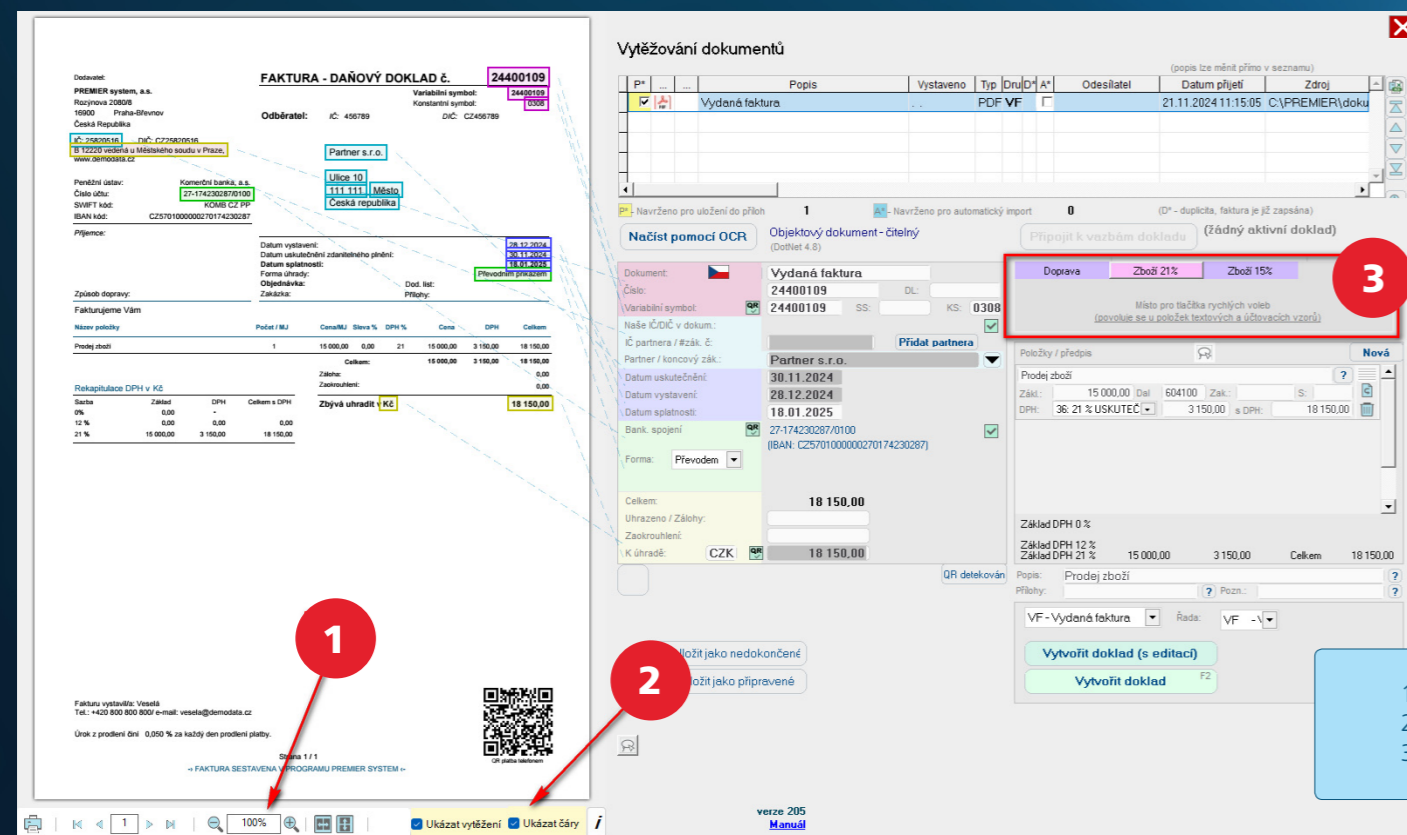

- PREMIER Ai vytěžuje i číslo dodacího listu.
- Seznam dokladů v PREMIER Ai obsahuje více údajů (DUZP, původní název souboru).
- Součástí seznamu dokladů je i ovládací panel pro další akce s dokumentem (změna statusu, OCR převod, rozdělení dokumentu, změna modulu, řady ad.).
- Do PREMIER Ai byly doplněny příznaky (praporky), funkce, která uživatelé umožňuje vizuálně si označit vybrané položky.
- K dispozici je první verze vytěžování polských faktur.

1. Přepnutí náhledu dokladu do levé části obrazovky
2. Laso lze použít i v této obrazovce
3. Tlačítka rychlých voleb pro snadné navedení položek účtenky

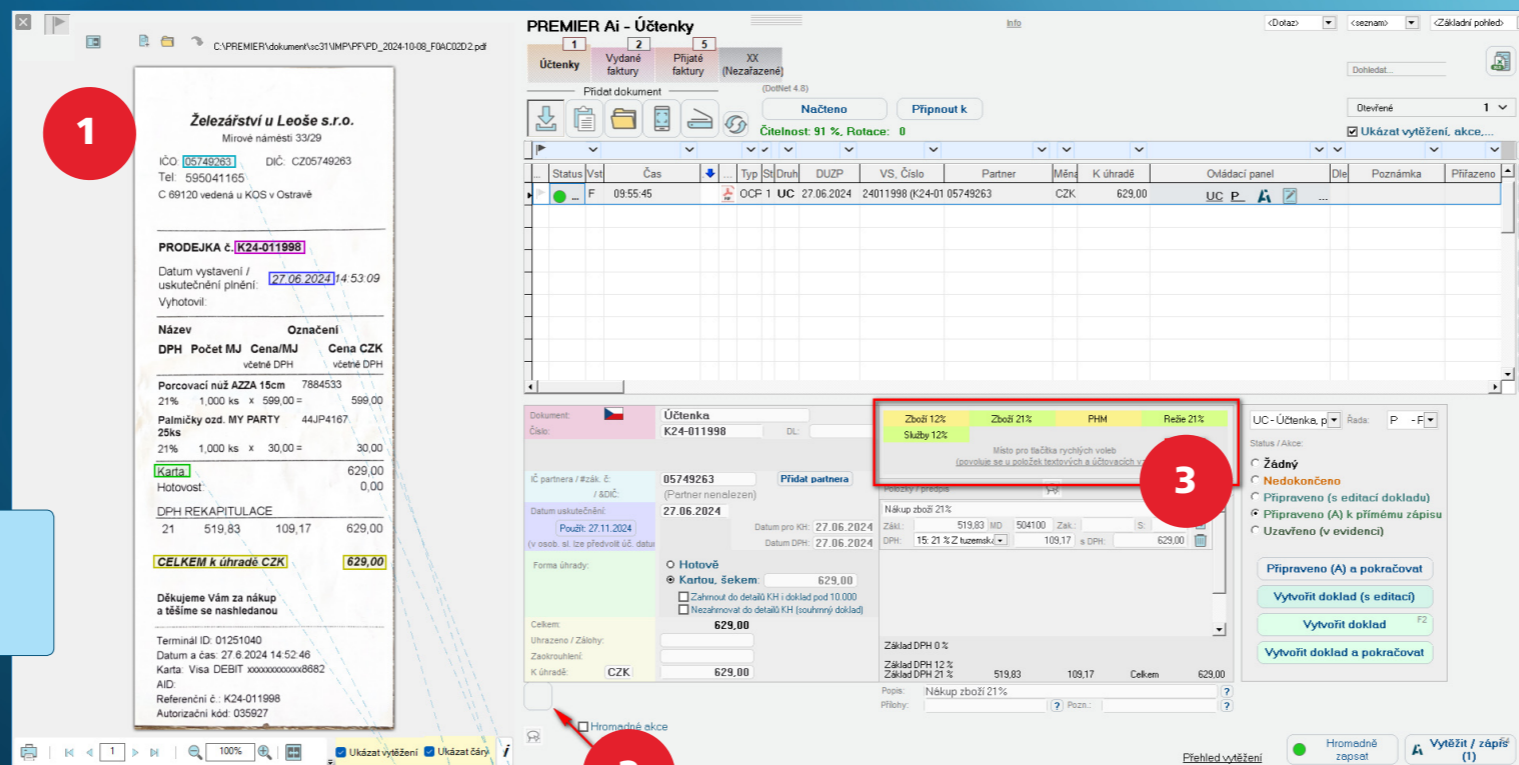

## Ještě nemáte PREMIER Ai?

### Neváhejte nás kontaktovat

Rádi vám pomůžeme s nastavením i školením.

### Začněte digitalizovat už dnes s PREMIER Ai JSME TU PRO VÁS!

- > Import dokladů přes aplikaci, e-mail, úložiště přímo do programu PREMIER.
- > Automatické zpracování přijatých faktur, vydaných faktur a účtenek.
- > Rychlé a přesné vytěžování údajů dokumentů s vlastní technologií vytěžování.
- > Naše vlastní integrované řešení, práce přímo v programu PREMIER.

### POSUŇTE SVÉ ÚČETNICTVÍ NA NOVOU ÚROVEŇ!

## Účtenky v PREMIER Ai

PREMIER Ai kromě vydaných a přijatých faktur dokáže vytěžovat také ÚČTENKY!

### JAK NA TO?

- **Vyfotit a odeslat** – účtenku jednoduše kdekoli v terénu vyfotíte (**PS Skener**) a odešlete e-mailem do PREMIERU, nebo ji přeneste obvyklými způsoby přímo do PREMIER Ai.
- **Načíst a vytěžit** – odeslanou účtenku najdete automaticky v PREMIER Ai, z účtenky po OCR převodu Ai inteligentně vytěží údaje v závislosti na její čitelnosti.
- **Zaučtovat a archivovat** – stejně jako u faktur pak jediným kliknutím zaučtujete účtenku do pokladny, kde se automaticky připojí k účetnímu dokladu včetně náhledu, který máte všude v systému k dispozici.

### JAKÉ VÝHODY TÍM ZÍSKÁM?

- **Okamžité zpracování účtenky** – než přijedete do kanceláře, účetní již může mít účtenky zpracované a archivované.
- **Rychlé vytěžení údajů** – inteligentně vytěží nezbytné údaje a rychle zaúčtuje. Už nemusíte pracně pátrat po datu nebo částce na účtence.
- **Jistotu a úsporu času** – už žádná manuální práce, kopírování účtenek, přepisování údajů. Úsporu 70 % času a jistotu, že účtenku již neztratíte a ani nevybledne.

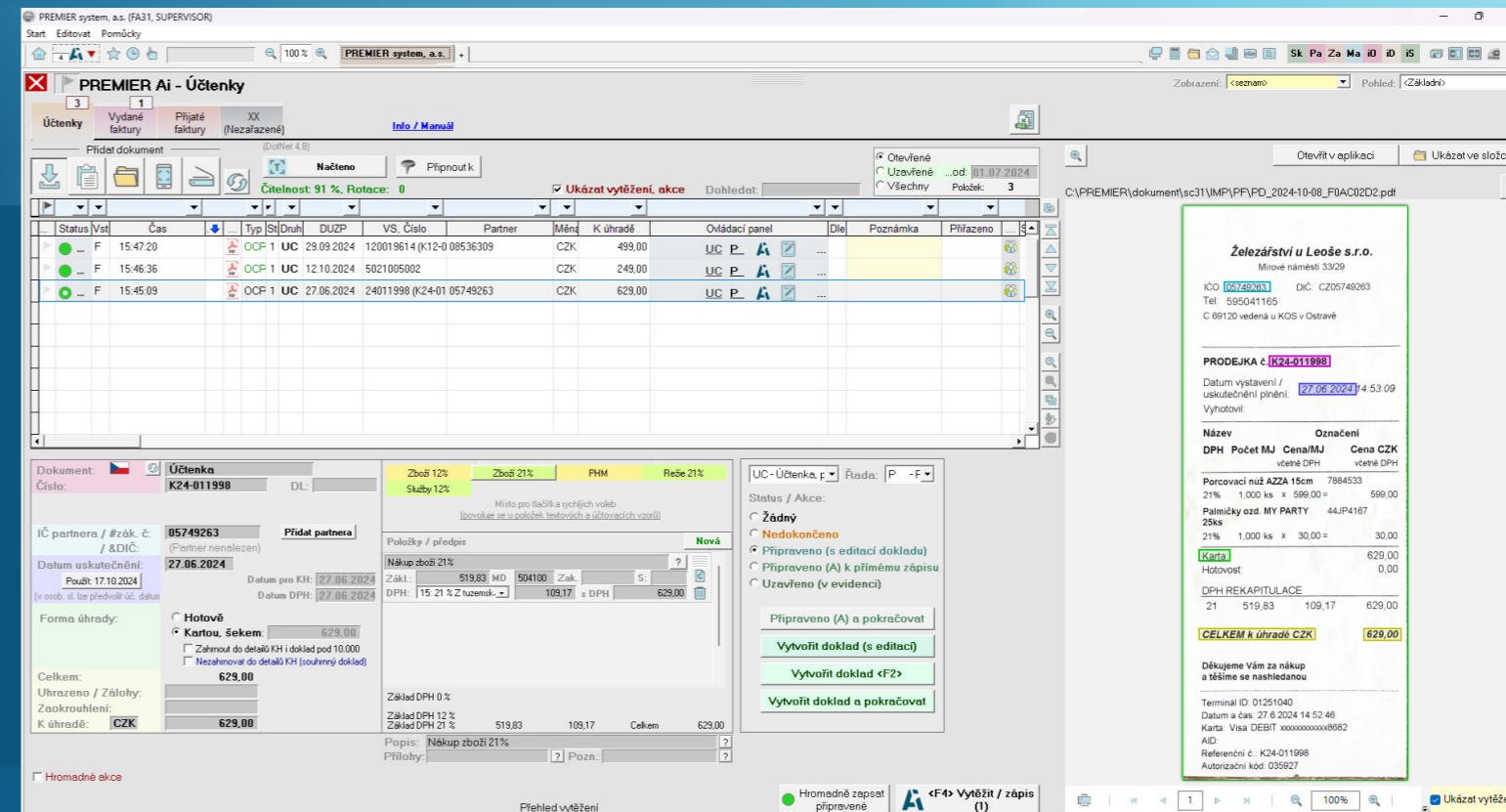

# Další novinky

## Novinky v průběhu roku

- Výrazně jsme zrychlili načítání údajů partnera z internetu.
- **E-agent** umí provádět další automatickou akci - aktualizaci pořizovacích cen v šablonách a synchronizaci nákladových cen do karet výrobků v uživatelsky definované periodě.
- Sestavy byly doplněny o další nové funkce např. pro získání údajů z **komoditního stromu** včetně možnosti tisku QR kódu.
- Do **pohledu** lze přidávat přes relace nové sloupce z jiných tabulek.
- **Vícenásobný filtr** respektuje vždy předchozí filtr. Následující filtr nabízí pouze odpovídající možnosti s ohledem na předchozí filtrování.

Nová automatická akce E-agenta.

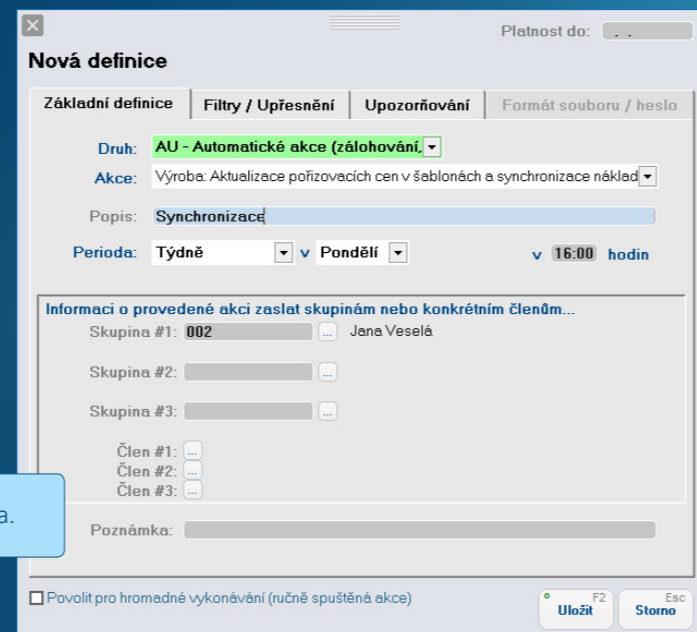

## Sklad

- **Skladové karty** nyní mohou mít delší názvy a u jejich štítků lze nastavit upozornění a výstrahy, které se efektivně zobrazí uživateli při zadávání skladové položky u jakéhokoliv dokladu (nabídky, výdejky, objednávky ad.).
- **Sortiment** se ve stromu sortimentů může zobrazit i pod jinými sortimenty.
- Dostupná je také nová hromadná funkce „**Projít vybrané DL cenovým průvodcem**“.
- **U sad** lze zvolit, zda se jednotlivé položky sady mají do vydané faktury zaúčtovat dle nastavení účtování karty sady nebo dle jednotlivých skladových karet komponentů.
- Program PREMIER umožňuje komunikaci s platebním terminálem **NEXGO od Comgate**.

Ve skladových kartách byl zvětšen počet znaků pro název skl. karty.

U „Štítků“ lze nastavit upozornění s výstrahou.

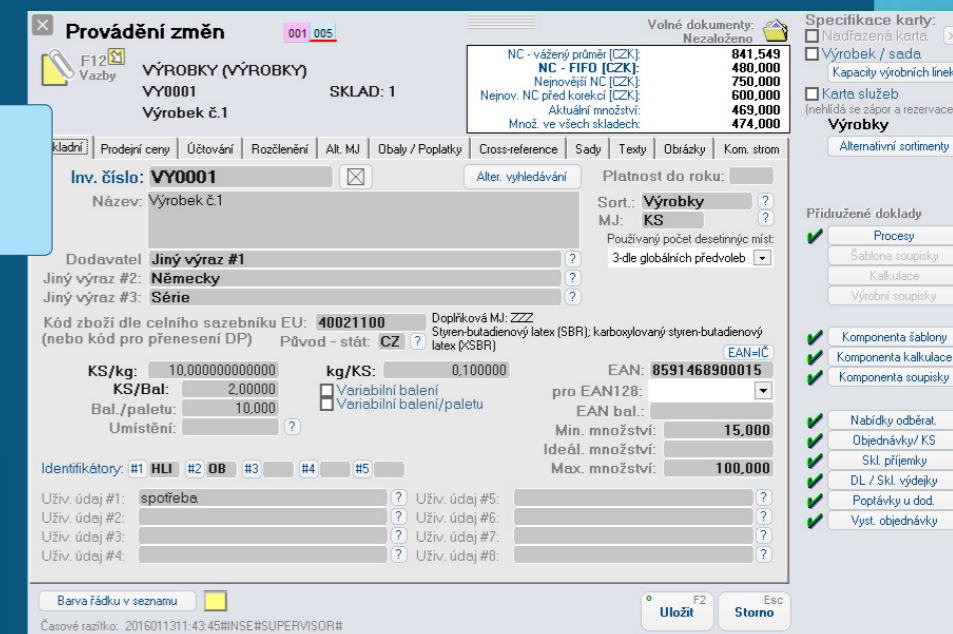

Nový podporovaný platební terminál.

## Komunikace s externími systémy

- Faktury importované ze SHOPTETU se mohou ihned **automaticky zaúčtovat**.
- Při importu objednávek ze Shoptetu lze nastavit kódy DPH pro nestandardní výše sazeb.
- Dobropisy se ze Shoptetu mohou stahovat s předvoleným střediskem a zakázkou.
- Univerzální importní můstek z **FAKTUROIDU** nyní importuje i přijaté faktury ve formátu XML.
- Nový podporovaný formát **EDI komunikace** pro COOP SK.

Faktury stažené ze Shoptetu se mohou rovnou zaúčtovat.

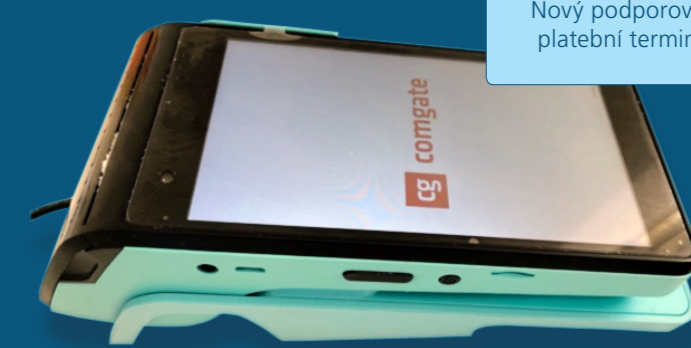
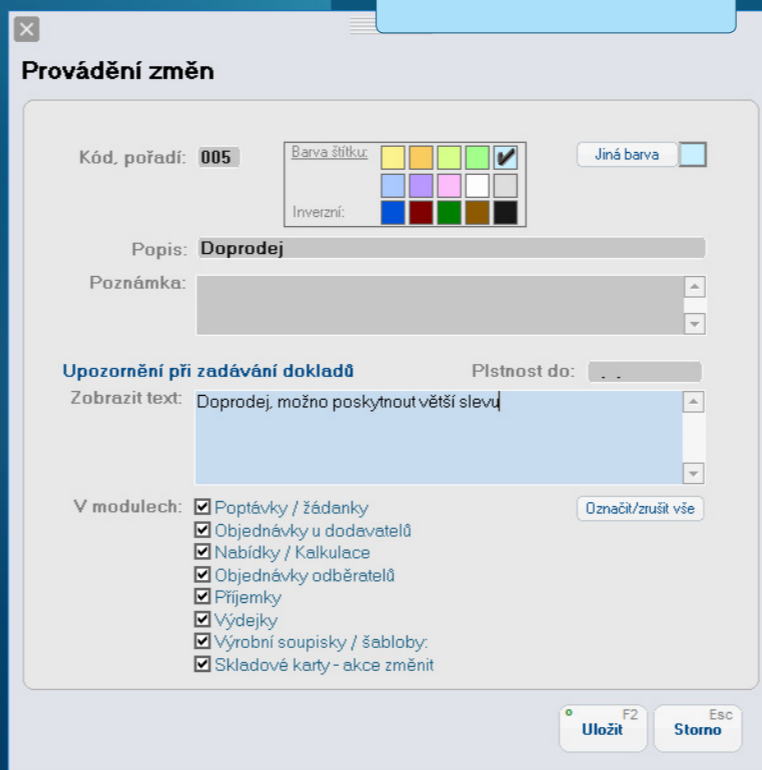
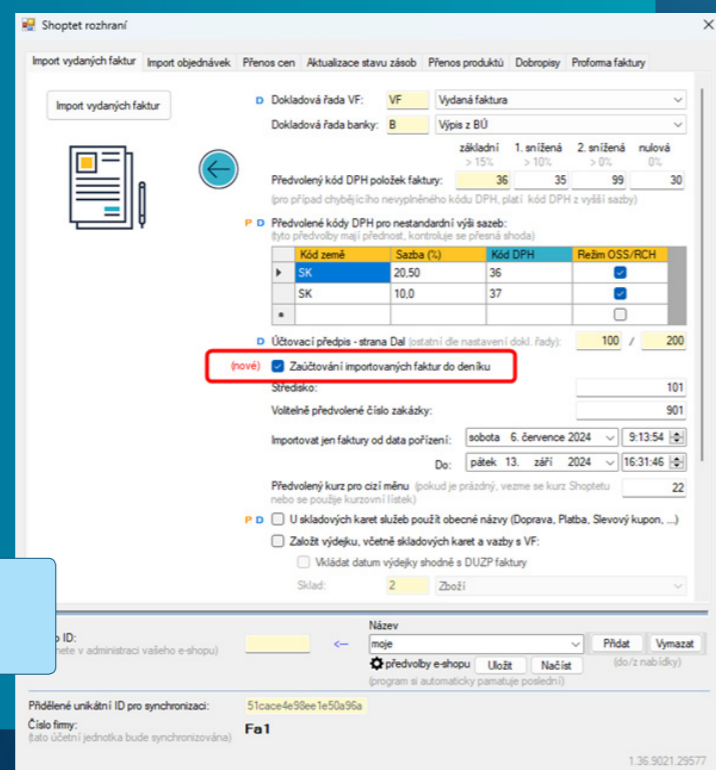

## Mzdy

Modernizovali jsme oblast odesílání informačních karet cizinců na MPSV. Karty můžete odesílat formou tzv. přímé integrace s portálem MPSV.

| Příjmení | Jméno | Číslo | RČ         | Typ PF | Čistá     | Náhrady DPN | RZD | Rok  | Měsíc |
|----------|-------|-------|------------|--------|-----------|-------------|-----|------|-------|
| Zkus     | Adam  | 123   | 7505755555 | HPP    | 49 009,00 |             |     | 2024 | 7     |
| Zkus     | Adam  | 123   | 7505755555 | HPP    | 48 076,00 |             |     | 2024 | 9     |

Modernizovali jsme odesílání potvrzení o čistých příjmech pro dávky přímo na portál MPSV a umožnili načtení údajů z xml. souboru žádosti.

|                 | Vs            | Ss       | Ks   | Účet/IBAN           | Kód/BIC  |
|-----------------|---------------|----------|------|---------------------|----------|
| Záloha na daň   | 10101010      |          | 1188 | 713-77621761        | / 0710 ? |
| Srážková daň    | 10101010      |          | 1189 | 7720-77621761       | / 0710 ? |
| Soc. pojištění  | 1182114205    |          | 7618 | 555855585558        | / 0710   |
| Zák. pojištění* | 1010101000    |          | 3558 | 100100100           | / 0100   |
| Zdr. pojištění  | 1010101000    |          | 3558 | (Seznam pojišťoven) |          |
| Výplaty na účet | YYMM+os.číslo | Nezadáno | 0138 |                     |          |

Umožnili jsme nastavení datové schránky místně příslušné OSSZ pro odesílání dokladů mimo ELDP (tyto se odesílají na centrální datovou schránku ČSSZ).

Přidali jsme sestavy Žádost o poskytnutí rodičovské dovolené a Žádost o poskytnutí neplaceného volna do 4 let věku dítěte.

| PP | Typ PP | Vstup      | Výstup | Číslo PP |
|----|--------|------------|--------|----------|
| ✓  | HPP    | 01.01.2019 | ..     | 121      |
| ✓  | DPP    | 01.03.2021 | ..     | 148      |
| ✓  | DPČ    | 01.09.2022 | ..     | 164      |

# Připravujeme 2025

## Novinka: Blok funkcí „Dotazy“ přináší neomezené možnosti přehledů a výpočtů

Připravujeme pro vás zcela novou nabídku funkcí s pracovním názvem „Dotazy“, který postupně zpřístupníme ve všech sestavách systému PREMIER. Tento nástroj nabízí **neomezené možnosti uživatelské tvorby přehledů, výpočtů a zobrazení** – to vše na jednom místě a jednoduše.

### Hlavní funkce a výhody:

- **Jednoduchá práce s daty:** Uživatelé mohou velmi snadno dosazovat údaje (proměnné) z jakékoliv tabulky do pohledu, nebo kde bude potřeba.
- **Přehlednost:** Položky budou označeny přesnými názvy, jak jsou definovány v systému PREMIER.
- **Flexibilní filtry:** Možnost tvorby filtrů, které využijí data i z jiných tabulek mimo aktuální sestavu.
- **Pokročilé výpočty:** Uživatel bude moci definovat výpočty mezi sloupci sestavy (např. odčítání, podíly apod.) téměř neomezeně.
- **Propojení modulů:** Hodnoty z jiných modulů (například stav saldokonta) lze snadno přenést do vybraného sloupce a doplnit s nimi připravovanou sestavu.
- **Meziroční srovnání:** Umožní tvořit přehledy s meziročními rozdíly nebo sledovat vývoj dat po jednotlivých letech.

To vše bude moci jednoduše zpracovat uživatel bez asistence programátora.

Tato inovace je navržena tak, aby vám šetřila čas a umožnila maximální využití dat ve vašem systému a bude dostupná na konci prvního kvartálu 2025.

| Partner                                    | Dealer | Částka MD | Částka DAL | Saldo               | Saldó 2023/24       | %                    | ICO           | Mesto                | PSC    | Stat            |
|--|--------|-----------|------------|---------------------|---------------------|----------------------|---------------|----------------------|--------|-----------------|
| 1. Plynárenská distribuce a údržba s.r.o.  |        |           |            | 22 500,00           | 22 500,00           |                      |               | Píseň                | 301 00 | Česká republika |
| 2. Plynárenská distribuce a údržba s.r.o.  |        |           |            | 13 970,00           | 13 970,00           |                      |               | Praha 3              | 130 00 | Česká republika |
| 3. Plynárenská distribuce a údržba s.r.o.  |        |           |            | 21 632,00           | 21 632,00           |                      |               | Ostrava              | 702 00 | Česká republika |
| 4. Plynárenská distribuce a údržba s.r.o.  |        |           |            | 19 940,00           | 19 940,00           |                      |               | Ostrava              | 710 00 | Česká republika |
| 5. Plynárenská distribuce a údržba s.r.o.  |        |           |            | 13 500,00           | 13 500,00           |                      |               | Praha 6 - Břevnov    | 169 00 | Česká republika |
| 6. Plynárenská distribuce a údržba s.r.o.  |        |           |            | 22 500,00           | 22 500,00           | 0,27                 | 22800000      | České Budějovice 4   | 370 01 | Česká republika |
| 7. Plynárenská distribuce a údržba s.r.o.  |        |           |            | 19 970,00           | 19 970,00           | 0,24                 | 22800000      | Moravský Krumlov Mor | 67201  | Česká republika |
| 8. Plynárenská distribuce a údržba s.r.o.  |        |           |            | 13 970,00           | 13 970,00           | 0,31                 | 22800000      | Ostrava - Nová Bělá  | 724 00 | Česká republika |
| 9. Plynárenská distribuce a údržba s.r.o.  |        |           |            | 87 910,00           | 87 910,00           | 0,54                 | 22800000      | Praha 4              | 149 00 | Česká republika |
| 10. Plynárenská distribuce a údržba s.r.o. |        |           |            | 45 470,00           | 45 470,00           | 0,54                 | 22800000      | Praha-Braník         | 14000  | Česká republika |
| 11. Plynárenská distribuce a údržba s.r.o. |        |           |            | 13 500,00           | 13 500,00           | 0,16                 | 22800000      | Praha 5              | 158 00 | Česká republika |
| 12. Plynárenská distribuce a údržba s.r.o. |        |           |            | 13 500,00           | 13 500,00           |                      |               | Toužim               | 364 01 | Česká republika |
| 13. Plynárenská distribuce a údržba s.r.o. |        |           |            | 11 570,00           | 11 570,00           | 0,14                 | 22800000      | Praha 10 - Záběhlice | 106 00 | Česká republika |
| 14. Plynárenská distribuce a údržba s.r.o. |        |           |            | 25 740,00           | 25 740,00           | 0,31                 | 22800000      | Praha-Nové Město     | 11000  | Česká republika |
| 15. Plynárenská distribuce a údržba s.r.o. |        |           |            | 25 740,00           | 25 740,00           | 0,31                 | 22800000      | Praha-Nové Město     | 11000  | Česká republika |
| 16. Plynárenská distribuce a údržba s.r.o. |        |           |            | 4 700,00            | 4 700,00            | 0,06                 | 22800000      | Bohumín, Sklečcoň    | 73531  | Česká republika |
| 17. Plynárenská distribuce a údržba s.r.o. |        |           |            | 6 700,00            | 6 700,00            | 0,08                 | 22800000      | Praha 5              | 155 00 | Česká republika |
| 18. Plynárenská distribuce a údržba s.r.o. |        |           |            | 22 500,00           | 22 500,00           | 0,27                 | 22800000      | Havlov               | 351 32 | Česká republika |
| 19. Plynárenská distribuce a údržba s.r.o. |        |           |            | 52 580,00           | 52 580,00           | 0,63                 | 22800000      | Praha 6 - Břevnov    | 169 00 | Česká republika |
| 20. Plynárenská distribuce a údržba s.r.o. |        |           |            | 4 000,00            | 4 000,00            | 0,05                 | 22800000      | Brno-Starý Brno      | 60200  | Česká republika |
| 21. Plynárenská distribuce a údržba s.r.o. |        |           |            | 22 500,00           | 22 500,00           | 0,27                 | 22800000      | Havlov, Město        | 736 01 | Česká republika |
| 22. Plynárenská distribuce a údržba s.r.o. |        |           |            | 9 500,00            | 9 500,00            | 0,11                 | 22800000      | Praha 5 - Jinonice   | 158 00 | Česká republika |
| 23. Plynárenská distribuce a údržba s.r.o. |        |           |            | 58 500,00           | 58 500,00           | 0,66                 | 22800000      | Jičín - Valtické Pte | 506 01 | Česká republika |
| 24. Plynárenská distribuce a údržba s.r.o. |        |           |            | 31 970,00           | 31 970,00           | 0,36                 | 22800000      | Praha 1              | 110 00 | Česká republika |
| <b>785</b>                                 |        |           |            | <b>8 379 743,20</b> | <b>8 379 743,20</b> | <b>17,662 500,00</b> | <b>100,11</b> |                      |        |                 |

| Doklad | Číslo    | Vystaveno  | Splátnost  | IC | Město odběratele | Celkem    | Uhrazeno | Zbývá     |
|--------|----------|------------|------------|----|------------------|-----------|----------|-----------|
| VFS    | 22500006 | 30.04.2024 | 14.05.2024 |    |                  | 1 815,00  | 0,00     | 1 815,00  |
| VCI    | 22500005 | 09.04.2024 | 11.04.2024 |    |                  | 71 148,00 | 0,00     | 71 148,00 |
| VFS    | 22490466 | 28.02.2024 | 13.03.2024 |    |                  | 3 388,00  | 0,00     | 3 388,00  |
| VFS    | 22490280 | 31.03.2023 | 14.11.2023 |    |                  | 1 815,00  | 0,00     | 1 815,00  |
| VFS    | 22490271 | 31.08.2023 | 14.09.2023 |    |                  | 3 947,00  | 0,00     | 3 947,00  |
| VFS    | 22490167 | 30.06.2023 | 14.07.2023 |    |                  | 1 815,00  | 0,00     | 1 815,00  |
| VFS    | 22490026 | 05.04.2023 | 19.04.2023 |    |                  | 3 825,00  | 0,00     | 3 825,00  |
| VFS    | 2221937  | 16.11.2022 | 14.12.2022 |    |                  | 2 405,00  | 0,00     | 2 405,00  |
| VFS    | 2221499  | 31.03.2022 | 14.11.2022 |    |                  | 3 630,00  | 0,00     | 3 630,00  |
| VZ     | 20222928 | 24.03.2022 | 07.11.2022 |    |                  | 28 314,00 | 0,00     | 28 314,00 |

Nová položka dotazu se aktivuje kliknutím na Nový údaj/Filtr.

Nová položka dotazu...

- Údaj z této tabulky
- Údaj ze související tabulky
- Výpočet mezi sloupci
- Výpočet/Přehled
- Sloupec(e) tohoto přehledu s jinými parametry výpočtu

## Zákaznický portál

Na jaře 2025 spustíme nový Zákaznický portál, který vám usnadní přístup k informacím. Prostřednictvím svého firemního účtu najdete na jednom místě přehled o svých licencích, registračních kódech, nákupech, novinkách i požadavcích. Původní plán spuštění se opozdil kvůli technickým úpravám, které jsme provedli pro zajištění co nejlepší funkčnosti.

Portál vám nabídne možnost správy více firem prostřednictvím jednoho uživatelského účtu. Tím získáte pohodlný a rychlý přístup ke všem informacím, aniž byste museli přepínat mezi různými účty. Portál bude sloužit jako jednotné centrum pro sdílení informací a zlepšení zákaznické podpory. Platformu budeme dále rozvíjet podle vašich potřeb a podnětů.

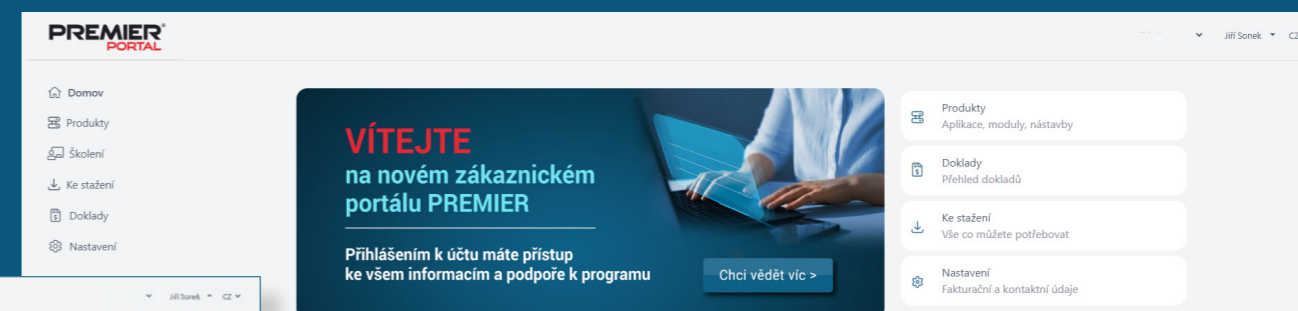

### Jaké výhody Vám nabízí zákaznický portál?

#### Přehled systému

- Rychlý přehled a přístup k licencovaným produktům a službám.
- Rychlý přístup k registračnímu kódu a k objednávkám nových produktů
- Zobrazení aktuální verze softwaru, seznamu instalací a dostupných aktualizací.
- Správa více účtů z jednoho místa - pro účetní společnosti, nebo firmy s více instalacemi.

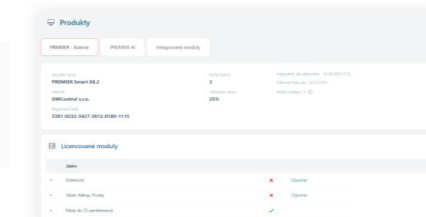

#### Stav účtu a fakturace

- Všechny faktury od naší společnosti vždy k dispozici
- Dokumenty v pdf ke stažení nebo vytisknutí
- Správa fakturačních údajů, e-mailů a kontaktů



## Work-flow dokladů v PREMIER Ai před zaúčtováním dokladu!

Nyní dokončujeme možnost schválit doklady ještě před vytěžením a zaúčtováním faktury v PREMIER Ai. Tímto systémem můžete nechat schválit dokument v jakékoliv fázi vytvoření faktury, kterou si určíte.

Tento systém ve spojení s mobilní aplikací umožní firmám schvalovat dokumenty při načtení do PREMIER Ai před vytvořením a zaúčtováním faktury.